LA LIGUE CONTRE LE CANCER
ISÈRE

Accompagner les personnes malades et leurs proches aidants

Prévenir et promouvoir la santé de toutes et tous

Participer à la démocratie en santé

Faire avancer la recherche

RAPPORT D'ACTIVITÉS 2024

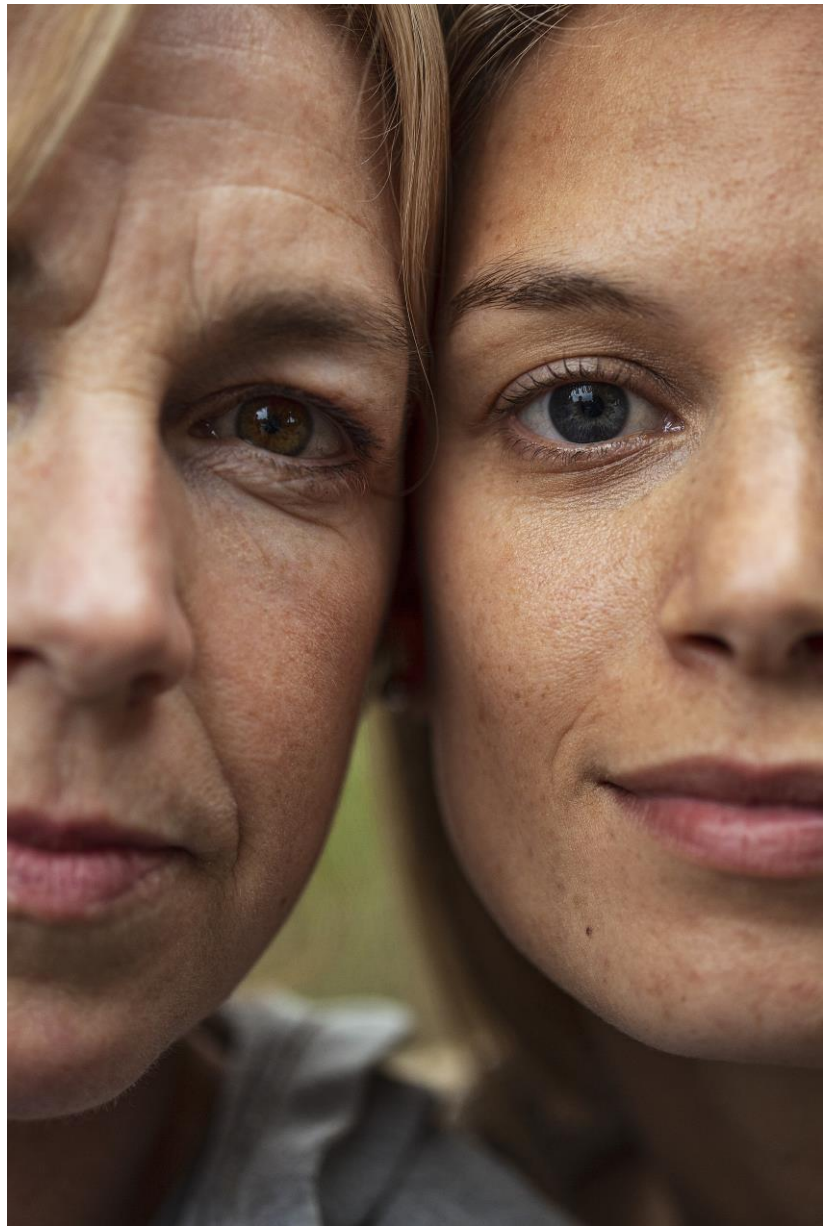

Ligue contre le cancer
Comité de l'Isère

Pr François Berger Jean-Jacques Feige

LE MOT DES PRESIDENTS

Chères Ligueuses, chers Ligueurs,

L'année écoulée a été riche d'évènements pour le Comité de l'Isère de la Ligue.

Le CD38 a intégré de nouveaux locaux situés Rue Mallifaud à Grenoble, facilement joignables en tramway. Ces nouveaux locaux sont désormais accessibles aux personnes handicapées, plus fonctionnels et plus accueillants, nous permettant de diversifier les offres de soins de support pour les patients et leurs familles.

Nous avons recruté deux jeunes collaborateurs pour renforcer les actions de Prévention d'une part et d'Action sociale d'autre part. De plus, le CD38 a accepté d'héberger le Secrétariat du Conseil Scientifique Régional jusque là pris en charge par le Comité du Puy de Dôme.

Les soins de support progressent et disséminent également sur tout le territoire Isérois - (activité physique adaptée, consultations d'onco-psychologie et de diététique, création d'une activité de sophrologie).

Le CD38 a poursuivi son action sociale en direction des familles les plus touchées économiquement par la maladie. En 2024, 290 familles ont été soutenues par une aide globale de 105 000 euros.

En 2024, nous avons soutenu 12 équipes de recherche Iséroises et régionales à hauteur de 245 000 €. Nous avons également uni nos forces avec le Cancéropôle Auvergne-Rhône-Alpes (CLARA) pour soutenir 2 projets de recherches où les patients participent à la conception et au suivi des recherches. En partenariat avec les magasins Leclerc, nous avons soutenu un programme national de recherche sur les cancers pédiatriques (38 000 €). Enfin nous avons soutenu un projet national sur les CAR-T cells, une nouvelle thérapie extrêmement innovante et prometteuse pour laquelle la France se doit de gagner en autonomie (100 000 €).

Les actions de prévention sur le terrain ont aussi progressé dans les collèges et les entreprises, en particulier avec l'accélération de la mise en place des Espaces Sans Tabac et la poursuite des actions de sensibilisation aux campagnes de dépistages (cancers du sein et du colon) qui sont beaucoup moins suivies en France que dans les pays voisins.

Il nous faut encore mieux atteindre les populations défavorisées et/ou éloignées des centres de soin dans une période où l'offre de soins s'est fortement dégradée. Nous devons pour cela affiner notre diagnostic territorial, inventer de nouvelles modalités d'action et renforcer celles qui marchent.

Nous souhaitons également renouveler la gouvernance du CD38 en invitant au Conseil d'Administration, des profils plus divers incluant bénévoles des antennes locales, patients, aidants, médecins, chercheurs, acteurs du monde économique.

Enfin nous ne pouvons terminer ce mot sans évoquer le souvenir de Anne-Sophie Gauchez qui nous a quittés cette année, frappée par la maladie à laquelle nous consacrons toute notre énergie. Anne-Sophie était membre de notre Conseil d'Administration où elle partageait sa compétence et sa bienveillance envers les malades

Merci à tous pour vos actions de bénévoles qui ont permis au Comité de L'Isère de la Ligue contre le cancer de renforcer ses actions pour avancer ensemble contre le cancer !

SOMMAIRE

LE COMITE DE L'ISERE DE LA LIGUE CONTRE LE CANCER
Nombre d'adhérents
Conseil d'administration
Ressources humaines
Financement des missions sociales
La formation à la Ligue en 2024

FAIRE AVANCER LA RECHERCHE
Subventions Régionales et Départementales
Recherche Epidémiologique
Programmes nationaux

ACCOMPAGNER LES PERSONNES MALADES ET LEURS PROCHES AIDANTS

Les aides financières
Le dispositif d'aide au retour à domicile
Les soins de support et de bien-être
Les activités pour les proches aidants
L'accompagnement des proches aidants
Les droits, les démarches
Emploi & cancer

L'INFORMATION DES MALADES ET DE LEURS PROCHES
Le service téléphonique de la Ligue

COMMISSION MEDICALE DEPARTEMENTALE
Les actions en direction des jeunes malades
Le soutien aux Associations de Malades ou d'accompagnement des malades

PARTICIPER A LA DÉMOCRATIE EN SANTÉ
Le plaidoyer pour la défense des usagers
La représentation des usagers

PRÉVENIR ET PROMOUVOIR LA SANTÉ DE TOUTES ET TOUS
LES ACTIONS AUPRES DES JEUNES
L'agrément national
Clap'santé
Lig'Up
Interventions en milieu scolaire

LES CAMPAGNES DE SENSIBILISATION
Mars bleu
Le Côlon Tour®
La prévention solaire
Octobre rose : nos outils de prévention- Partenariat Kiabi – Partenariat E. Leclerc
Opération Coussin Cœur
Autres actions de prévention
Moi(s) Sans Tabac – Espace sans tabac - Journée Mondiale sans Le tabac
Le tabac : facteur de risque
Prévention des cancers masculins
L'alcool facteur de risque
Programme Nutriway

LES TEMPS FORTS DE 2024

LES DÉLÉGATIONS

L'ASPECT FINANCIER
Le bilan - exercice 2024
Le compte de résultat par origine et destination
Valorisation du bénévolat
Réserves

Partout en France, la Ligue est sur tous les fronts de la maladie : elle promeut et finance des projets de recherche, informe, sensibilise, participe à la prévention des risques de cancer, apporte des aides concrètes aux personnes malades et à leurs proches et œuvre auprès des institutions et des entreprises afin de promouvoir les droits des usagers du système de santé et l'éducation à la santé.

LE COMITE DE L'ISERE DE LA LIGUE CONTRE LE CANCER

NOMBRE D'ADHERENTS

Au 31 décembre 2024, le Comité de L'ISERE comptait 7.138 adhérents.

GOUVERNANCE

Chaque Comité est dirigé par un Conseil d'administration départemental composé de bénévoles élus par l'assemblée générale des adhérents.

CONSEIL D'ADMINISTRATION – Liste des membres

Pr François BERGER, Président (jusqu'au 6 janvier 2025)
Mr Jean-Jacques Feige, Président (à compter du 6 janvier 2025)
Mr Jean-Claude BLANCHET, Trésorier
Mme Jacqueline CAILLAT, Chargée de la Commission Sociale
Mr Claude COCHET
Mme Françoise GENIN
Mme Marie-Noëlle VERRIER
Mme Isabelle VILGRAIN, Secrétaire Générale
Pr Jean-Yves BLAY, membre de droit
Mr Gaétan RICCIARDOLO, membre de droit
Dr Gabriel-Claude GIRONA, membre d'Honneur

La Ligue, une alliée dans la lutte contre le cancer tout au long du parcours de vie.

RESSOURCES HUMAINES

Equipe permanente

Une directrice
Une assistante administrative
Deux psycho-oncologues
Un assistant de gestion Recherche APPM
Un chargé de prévention

Bénévoles

144 bénévoles au sein de 10
Délégations locales

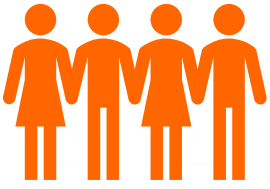

SALARIÉS

7 salariés
3,37 ETP
225 211 €
68% en missions sociales

BÉNÉVOLES

144 bénévoles
2,60 ETP
Valorisation : 75 K€

Le Comité de l'Isère a signé des conventions pour les soins de support et de bien-être : 3 diététiciennes, 1 sophrologue, Siel Bleu et Cami Sport et Cancer pour l'APA

LA LIGUE CONTRE LA CANCER
COMITE DE L'ISERE
MONTANTS AFFECTES AUX MISSIONS EN 2024

798.833 €

actions pour les malades
303 399 €

- soutien psychologique 126 076 €
- aides financières aux familles et aides à domicile 105 070 €
- Activités Physiques Adaptées 12 378€
- Conseils Nutrition 4 730 €
- Autres soins de support 993 €
- Soutien aux Associations 16 600 €

actions pour la recherche
434 618 €

- programmes régionaux et départementaux 258 701 €
- programme "Enfants, Adolescents et Cancer" partenariat E. Leclerc 34 874 €
- Programme National 100.175 €
- Registre du Cancer de l'Isère Epidémiologie 5.000 €

actions d'information, prévention, dépistage
53.119 €

- sensibilisation au dépistage 2 998 €
- actions de prévention 50 121€

LA LIGUE CONTRE LE CANCER
ISÈRE

LA FORMATION A LA LIGUE EN 2024

•**L'ECOLE DE FORMATION** de la Ligue contre le cancer propose des formations pour les bénévoles et pour les salariés de la Fédération. Elle s'appuie sur un réseau de formateurs experts qui facilitent l'adéquation des formations aux réalités vécues au quotidien par les salariés et les bénévoles. Ses intervenants sont des salariés du Siège de la Ligue, référents de leur thématique, des professionnels extérieurs ayant une très bonne connaissance de la Ligue.

Les formations s'organisent autour de 5 thématiques :

- Vie associative
- Communication
- Développement des ressources et partenariat
- Actions pour les personnes malades
- Prévention et promotion du dépistage

Les salariées et les bénévoles ont ainsi pu suivre plusieurs formations en visioconférence ou en présentiel :

- Connaissance de la Ligue
- Oncogite
- prévention addictions – alcool – tabac
- Dépistage cancer du sein – cancer colorectal

Le Comité de l'Isère est présent aux réunions, colloques, séminaires organisés par le Siège National : Colloque Recherche, Conférence des Présidents, Séminaire des Directeurs, rencontres territoriales, Assemblée Générale

Faire avancer la recherche

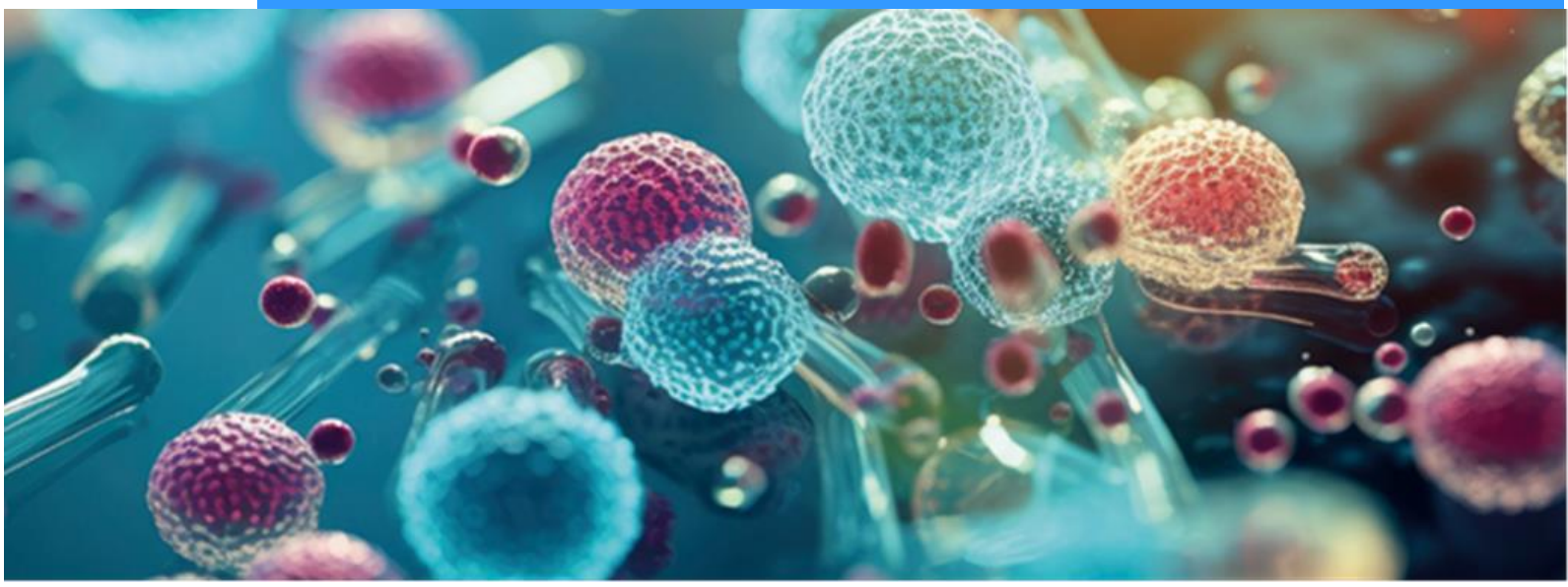

La Ligue, un acteur incontournable de la RECHERCHE. La Ligue initie et finance des projets qui vont de la recherche fondamentale jusqu'au lit du patient. Elle suscite des avancées importantes en matière de traitement et de qualité de vie des personnes malades.
La Ligue est le premier financeur associatif de la recherche contre les cancers en France.

Le budget global consenti par la Ligue pour le soutien à la recherche concerne deux grands types d'actions :

- des Actions Nationales, regroupant des subventions et des allocations de recherche, accordées dans le cadre d'appels à projets nationaux et de plusieurs partenariats.
- des Actions Régionales reposant sur l'attribution de soutiens financiers accordés dans le cadre d'un appel d'offres régional et gérées par les Comités départementaux.

Ces deux actions sont complémentaires et permettent de financer une recherche diversifiée pour augmenter les chances de guérison des cancers.

Les Comités départementaux assurent le financement des Actions Régionales dans leur intégralité et participent, avec le Siège, au financement des Actions Nationales.

En 2024, le Comité de l'Isère a consacré 434 618 € à la recherche dont
135 049 € pour les programmes nationaux
258 701 € pour les programmes régionaux.

La Conférence de Coordination Auvergne Rhône-Alpes – CC-AURA
Les Comités Départementaux de la Ligue Contre le cancer de la Région Auvergne Rhône-Alpes et le Comité de Saône et Loire, se réunissent pour former la Conférence de Coordination Auvergne Rhône-Alpes – CC-AURA

Le Conseil Scientifique Auvergne Rhône-Alpes – CS-AURA
Le CS-AURA a pour objectif d'évaluer la valeur scientifique des dossiers de demande de financement pour la recherche en cancérologie qui sont adressés pour soumission chaque année au secrétariat partagé de la CC-AURA, à la fois pour leur valeur scientifique elle-même et aussi pour leur intérêt pour la connaissance, la prévention et le traitement des cancers.
Les thématiques sont celles retenues par le Conseil Scientifique National de la Ligue contre le Cancer : recherche fondamentale, clinique, de transfert ou épidémiologique, en sciences humaines et sociales.

Dossiers présentés en 2024 – financement 1ère année

NOM Prénom Porteur du projet	Titre	Organisme de Recherche	Financement 2024
CATEZ Frédéric	ModIRES - Rôle des modifications des ARN ribosomiques dans la régulation de la traduction IRES-dépendante induite par le stress	CRCL LYON Equipe Ribomose Traduction et cancer	***15 000 €***
TIMMINS Johanna	Régulation de la voie de réparation par excision de base par le facteur YB-1 dans le contexte de cancers chimio-résistants	Institut de Biologie Structurale GRENOBLE	***30 000 €***
DJAILEB Loïc	Développement d'un nouvel agent théranostique pour la prise en charge du médulloblastome et du glioblastome : études précliniques chez le petit animal et transfert clinique dans le cadrMédicament Radiopharmaceutique,Médecine Nucléaire, Théranostiqe de phases I-IIa chez l'homme.	Faculté de Médecine GRENOBLE Laboratoire Radiopharmaceutiques Biocliniques	***15 000 €***
ELLEAUME Hélène	Radiothérapie combinée à la chimiothérapie après rupture temporaire de la barrière hémato-encéphalique par ultrasons focalisés et microbulles dans un modèle préclinique de glioblastome	UGA Grenoble STROBE	***30 000 €***
LO PRESTI Caroline	Rôle des dérégulations du métabolisme lipidique dans la survie des cellules leucémiques et la chimiorésistance au Venetoclax	Institut pour l'Avancées des Biosciences GRENOBLE	***15 000 €***
VOISSIERE Aurélien	Deciphering the role of Tregs in the regulation of innate immune cells during early breast cancer immune surveillance	CRCL LYON Equipe CISTAR-Cancer	***25 000 €***
WOZNY Anne Sophie	Corrélation des paramètres RADiomiques et RADiobiologiques afin de prédire la réponse tumorale des cancers de la cavité orale et de l'oropharynx à la RADiothérapie sur modèle murin (RAD3)	Institut de Psysiques des 2 Infinis LYON Radiobiologie Cellulaire et Moléculaire	***15 000 €***
ZEIGEL Mirjam	Rôle des protéines c-Myc et beta-caténine dans la régulation de l'expression des gènes par EZH2 et OGT dans le cancer du foie	CRCL LYON	***15 000 €***
BIAU Julian	Analyse protéomique spatiale en vue de l'identification de biomarqueurs de réponse à l'avelumab dans les carcinomes épidermoïdes de la tête et du cou dans le cadre d'une étude translationnelle adossée à l'essai de phase III REACH.	Université Clermont Auvergne CLERMONT-FERRAND IMoST	***10 000 €***

RECHERCHE

Subventions Régionales et Départementales
CC-AURA Conférence de Coordination
Auvergne Rhône-Alpes et Saône et Loire

Dossiers présentés en 2023– financement 2ème année

NOM Prénom Porteur du projet	Titre	Organisme de Recherche	Financement 2024
MILLET Arnaud	Ciblage du métabolisme des macrophages associés à la tumeur par la voie CSF1/CSF1R. Approche thérapeutique de la chimiorésistance médiée par les macrophages dans les cancers colorectaux.	Institut pour l'avancée des Biosciences	**22 500 €**
PETRILLI Virginie	Etude de l'immunogénicité de la mort par pyroptose des cellules d'adénocarcinomes pancréatiques en culture 3D	Equipe inflammasome et cancer Centre de recherche en cancérologie de Lyon	**37 500 €**
HURBIN Amandine	Mécanismes de résistance aux thérapies ciblées dans les mélanomes : Identification de nouvelles cibles thérapeutiques	Institut pour l'Avancée des Biosciences	***15 000 €***

CC AURA 2024	PROPOSITION DE FINANCEMENT
Dossiers 2023 Financement 2ème année	75.000 €
Dossiers 2024 Financement 1ère année	170.000 €
TOTAL	**245.000 €**

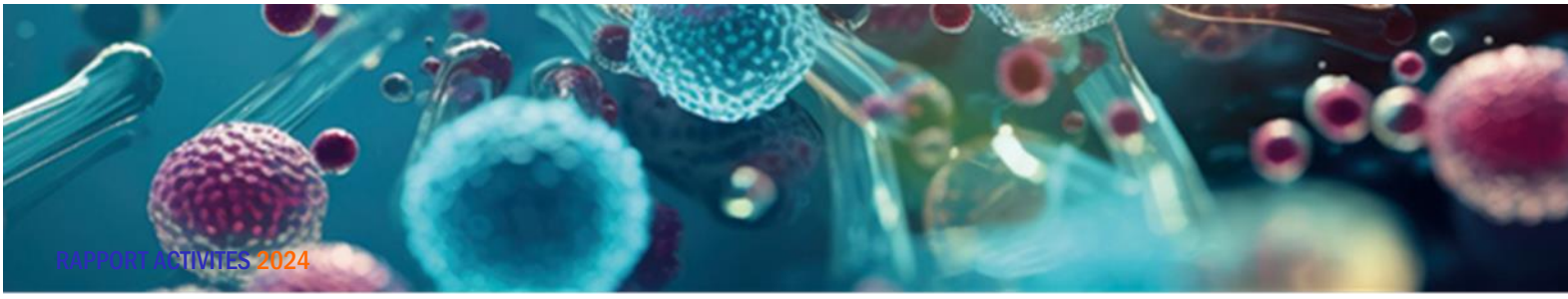

CLARA / APPEL À PROJETS ONCOSTARTER THEMATISÉ 2024

« Oncoréhabilitation»

Recherche Sciences Humaines et Sociales

SMART - COG

Suivi Mobile pour l'Autoévaluation Répétée des Troubles COGnitifs chez les patients oncologiques en traitement

Porteur : Sophie JACQUIN COURTOIS, Centre de Recherche en Neurosciences de Lyon, INSERM
Patiente partenaire : Laurie PANSE et Laurence HAVE
Financement demandé : 3 125 €

CASSIOPEE

Co-construction d'une intervention de prévention nutritionnelle par et pour la dyade patiente proche aidant

Porteur : Pauline OUSTRIC, CLB/INSERM
Patients partenaires : Lilas ROUIGHI
Financement : 5 000 €

ONCOSTARTER

CLARA
CANCÉROPÔLE
LYON AUVERGNE
RHÔNE - ALPES

RECHERCHE
Epidémiologique

Le Comité de l'Isère soutient le Registre du Cancer de l'Isère et participe chaque année au financement du Bulletin qui présente les données épidémiologiques sur le Département de l'Isère.

Montant du financement en 2024 : 5.000 €

RCi Registre du cancer de l'Isère

COMITÉ DE L'ISÈRE

n°23

Novembre 2024

Bulletin financé par le Comité départemental de l'Isère de la Ligue Nationale contre le Cancer

EDITORIAL

Ce bulletin vous présente les principaux chiffres du cancer dans le département de l'Isère pour l'année 2020.

Nous décrivons cette année de façon plus détaillée l'épidémiologie des cancers chez les personnes âgées. La définition des personnes âgées n'est pas consensuelle en raison du vieillissement qui est très hétérogène entre les individus et nous avons retenu le seuil de 70 ans. La prise en charge diagnostique et thérapeutique des cancers présente des particularités dans cette population dont le poids démographique va considérablement augmenter dans les prochaines décennies.

Nous présentons également le résumé d'une étude visant à estimer l'impact de la pandémie de Covid-19 sur l'incidence des cancers en 2020 dans le département de l'Isère. Les analyses ont été faites sur des périodes infra annuelles correspondant aux périodes de confinement.

Vous trouverez également la liste des publications de 2023 auxquelles le registre a contribué.

Bonne lecture

Nombre de cas incidents - Isère - 2020

Les 11 localisations les plus fréquentes pour chaque sexe

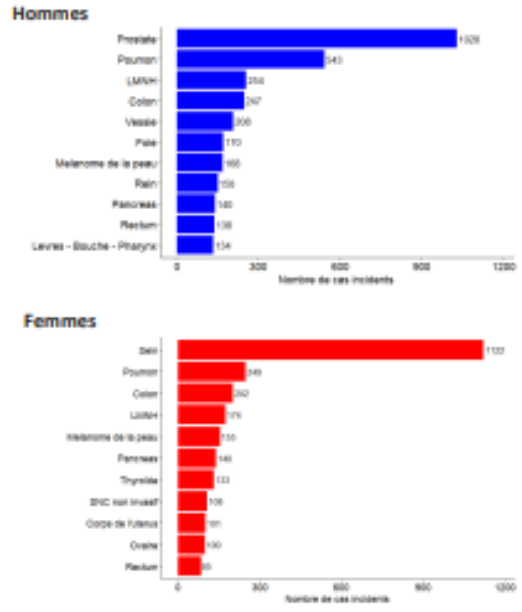

LMNH : Lymphomes Malins Non Hodgkiniens **SNC**: Système Nerveux Central

Sommaire

Les cancers dans le population âgée de plus de 70 ans 2
Le cancer du poumon après 70 ans 3
Le cancer du sein après 70 ans 5
Le cancer de la prostate après 70 ans 6
Le cancer du colon après 70 ans 7
Fréquence des cancers en Isère en 2020 9
Focus sur une étude : Covid-19 et incidence des cancers 10
Les publications du registre en 2023 11

Nous remercions les laboratoires d'anatomopathologie, les Départements d'Information Médicale, les Caisses d'Assurance Maladie, les hôpitaux, les cliniques, les médecins, les laboratoires d'hématologie.

Grâce à ces sources d'informations, nous réalisons un enregistrement exhaustif de la pathologie cancéreuse dans l'Isère permettant une surveillance de la population et nous contribuons à la surveillance nationale.

Information du patient

Le Registre du Cancer de l'Isère a l'autorisation de la CNIL (Commission Nationale de l'Informatique et des Libertés) pour le traitement des données à caractère personnel. Il est classé de niveau A par le Comité National d'Evaluation des Registres.
Nous vous rappelons que le patient doit être informé de l'enregistrement systématique de sa pathologie. Cette information doit être délivrée de façon individuelle, adaptée, personnalisée et au moment le plus opportun. Cette information sur la transmission des données nominatives à un registre doit également être affichée dans les salles d'attente. Le réseau des registres est en échange avec la CNIL concernant les modalités d'information du patient. Dans l'attente du résultat de ces échanges que nous ne manquerons pas de vous communiquer, nous vous remercions pour votre aide et votre participation à cette information.
Nous vous rappelons que le patient peut exercer un droit d'opposition à la transmission de ces informations personnelles au registre.
Nous comptons sur votre collaboration pour faire connaître à vos patients le registre du cancer et son intérêt en termes de santé publique et de recherche. Nous vous remercions pour votre constante collaboration.
Le site internet : https://www.registre-cancers-38.fr/ vous permet de télécharger des notes d'information pour les patients.

Financeurs

Le Registre du Cancer de l'Isère est financé par le Conseil Départemental de l'Isère, l'Institut National du Cancer et Santé Publique France.

isère LE DÉPARTEMENT www.isere.fr — INSTITUT NATIONAL DU CANCER — Santé publique France

La Ligue contre le cancer lance en 2024 un programme de soutien à la recherche sur les thérapies cellulaires innovantes. Approuvé par le Conseil d'Administration du 13 décembre 2023, ce programme est doté de 6 millions d'euros sur 3 ans. Ses objectifs sont de soutenir des projets de recherche préclinique et translationnelle pour aider les équipes françaises à maintenir l'excellence de leur expertise dans un contexte mondial extrêmement compétitif et contribuer au développement clinique académique de cette filière de soins.

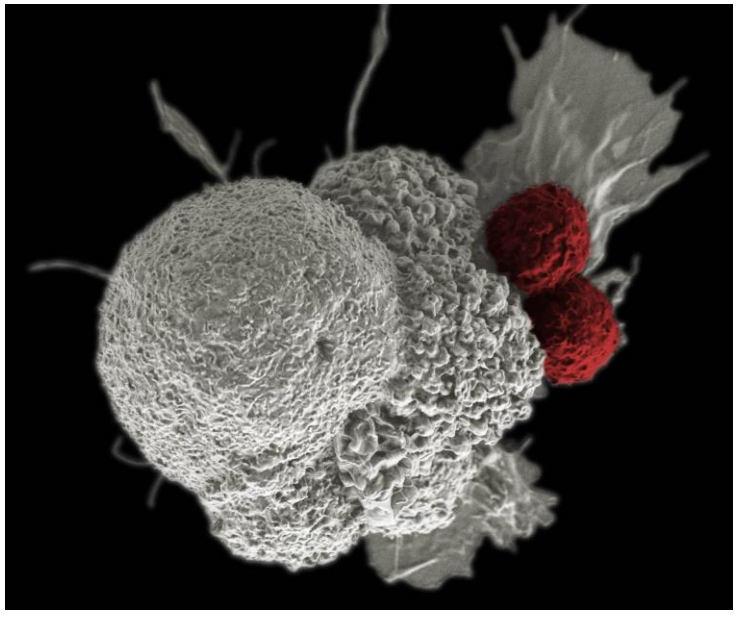

Thérapies cellulaires innovantes en cancérologie, une dynamique en marche

L'arrivée de ces thérapies cellulaires innovantes représente un formidable espoir pour les personnes malades et leurs proches ; ce domaine est aujourd'hui en pleine expansion. Grâce aux efforts des cliniciens et des autorités de santé, la France est un pays leader dans la possibilité offerte aux patients d'accéder aux cellules CAR-T dans le traitement des cancers hématologiques.
Vous trouverez plus d'informations sur le site internet de la Ligue : https://www.ligue-cancer.net/nos-missions/les-actions-de-soutien-de-la-ligue/lancement-programme-therapies-cellulaires-innovantes

En 2024, le **Comité de l'Isère** a participé au financement d'une Equipe retenue par la Ligue dans le cadre de l'appel à projets Thérapies Cellulaires Innovantes pour un montant de **100.000 €**

Etienne DAGUINDAU **CHU Besançon**	**CARLA 001 : Etude de phase Ib évaluant la tolérance de doses croissantes fractionnées d'CAR-T de 3ème génération anti CD123**

AFFECTATION D'UNE COLLECTE « POUR MARION » : 175 €	
Jean-Philippe GIRARD *Institut de Pharmacologie et Biologie Structurale* *Toulouse*	Projet : Vaisseaux HEVS et Cancer : rôle des vaisseaux sanguins HEVs dans l'immunité anti-tumorale et l'immunothérapie anti-cancéreuse

Tous Unis contre le cancer des enfants, des adolescents et des jeunes adultes

PROGRAMME DE RECHERCHE « ENFANTS, ADOLESCENTS ET CANCER »

Chaque année, près de 1800 nouveaux cas de cancers sont diagnostiqués chez les enfants, et environ 2300 chez les adolescents et jeunes adultes. Cependant, grâce aux avancées spectaculaires dans le traitement des cancers pédiatriques, plus de 8 jeunes patients sur 10 sont maintenant guéris.

Ce programme a permis une véritable prise de conscience nationale vis-à-vis de la situation des jeunes patients touchés par le cancer en France en définissant 5 axes de progrès majeurs :

- mieux connaitre les cancers des jeunes
- améliorer la vie quotidienne du jeune malade
- la vie après la maladie
- comprendre ce qui déclenche les cancers de l'enfant et des AJA
- l'accès à l'innovation thérapeutique.

Montant reversé par le Comité de l'Isère au programme « Enfants, Adolescents et Cancer »
34 874 €
Grâce à la participation des magasins E. Leclerc de Comboire Echirolles, Saint Marcellin, Bourgoin-Jallieu, Tignieu Jameyzieu, Vienne, St Martin d'Hères

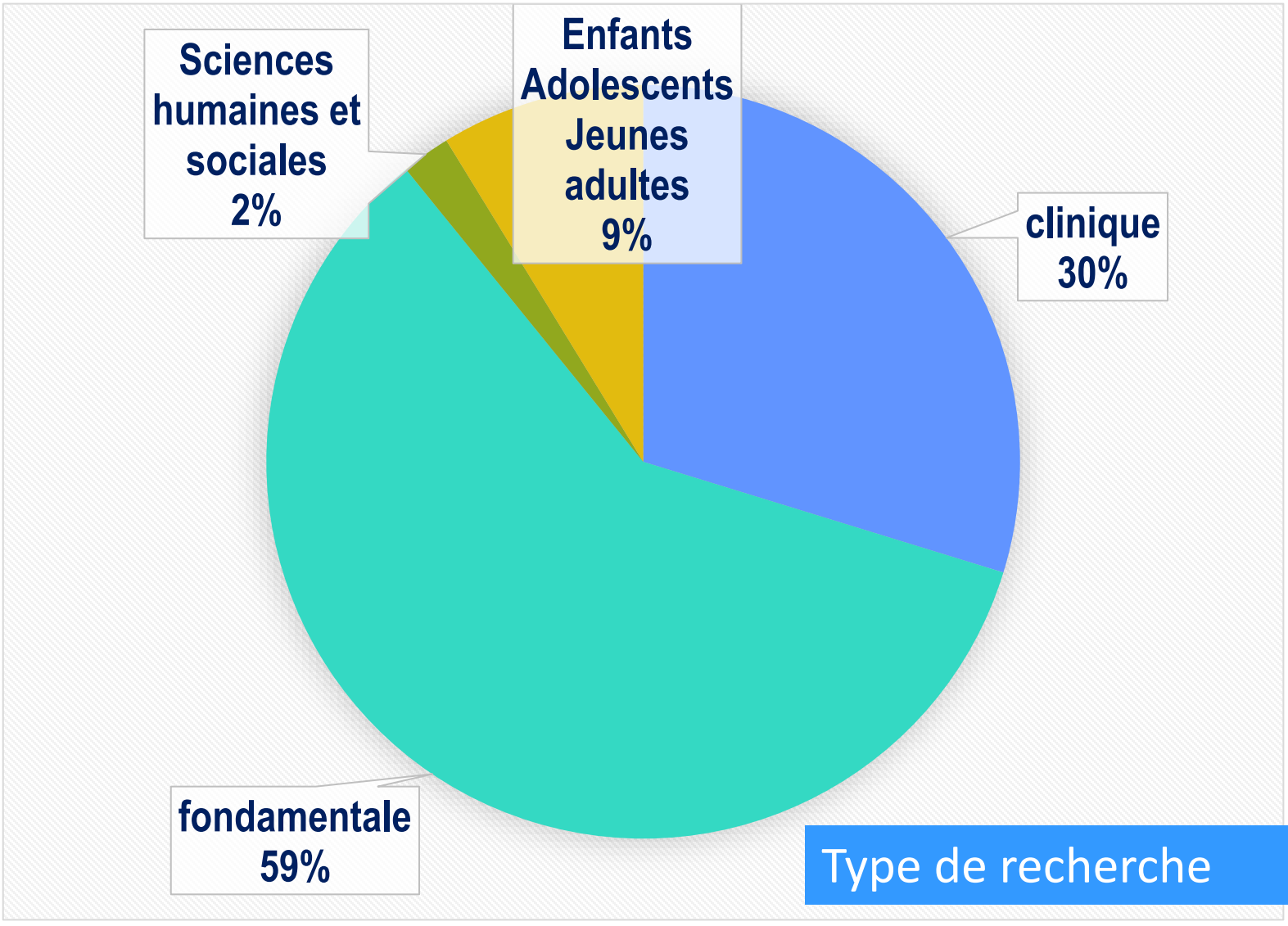

Type de recherche

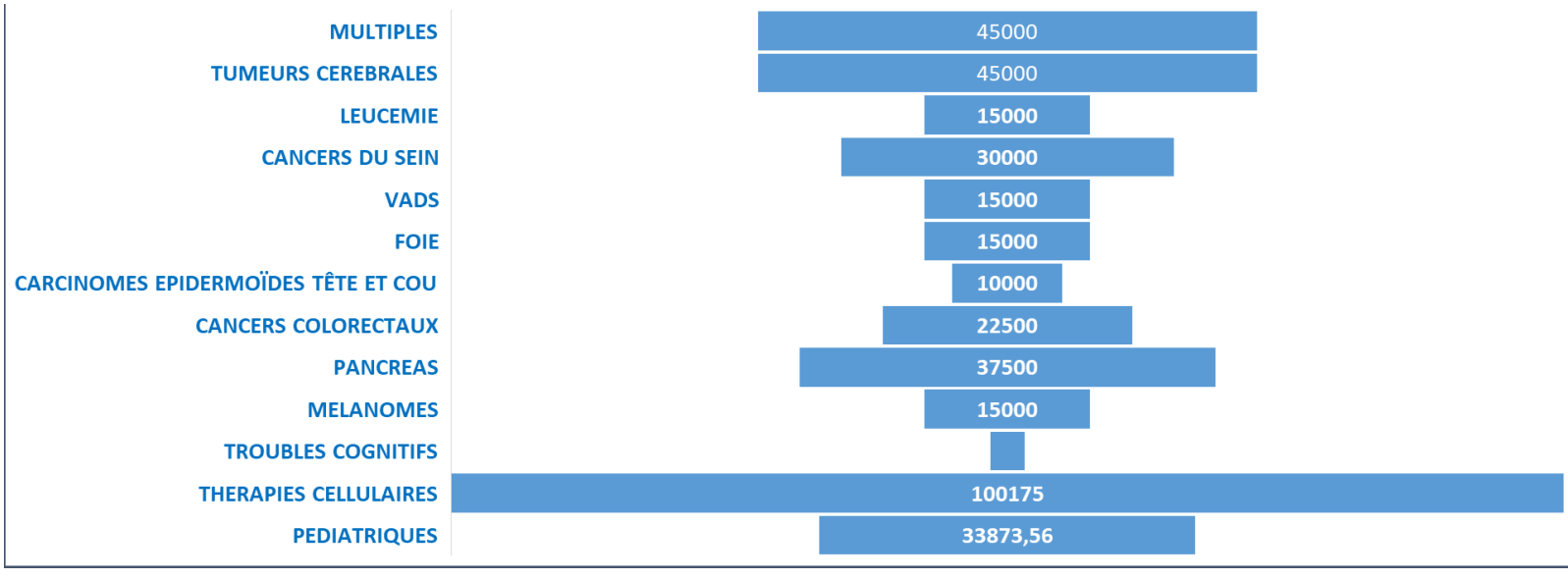

Type de cancers

ACCOMPAGNER LES PERSONNES MALADES ET LEURS PROCHES AIDANTS

Parce que la maladie cancéreuse a des retentissements physiques, psychologiques, économiques et sociaux, le Comité de l'Isère, engagé quotidiennement aux côtés des patients, propose des services adaptés aux personnes malades et à leurs proches. Cet accompagnement vise à améliorer la prise en charge personnalisée et la qualité de vie pendant et après la maladie.

Pour venir en aide aux familles en difficulté, **le Comité de l'Isère** de la Ligue contre le cancer alloue, chaque année, des aides financières à près de 300 familles.

LES AIDES SOCIALES : LES AIDES FINANCIERES

Les demandes d'aides financières sont étudiées par la Commission Sociale du Comité, celle-ci est composée de 4 membres :

Jacqueline Caillat, bénévole, travailleur social retraitée, membre du Conseil d'Administration, chargée de la Commission Sociale

Anne-Marie Labastrou, bénévole, cadre infirmière retraitée

Isalia Martins, bénévole, cadre administratif

Pr François Berger, médecin neuro-oncologue, Président du Comité de l'Isère.

La commission sociale attribue des secours financiers aux personnes économiquement fragilisées par la maladie, de façon ponctuelle et complémentaire aux dispositifs légaux.

Pour effectuer une demande d'aide, la personne ou son entourage prend contact avec un travailleur social qui va l'accompagner pour élaborer le dossier de demande auprès du Comité.

De nombreuses aides sont possibles : prise en charge d'aide à domicile, de travailleuse familiale, participation aux charges du quotidien, participation aux frais médicaux non pris en charge…

La commission sociale se réunit au moins une fois par mois afin de répondre rapidement aux difficultés des familles.

LE DISPOSITIF D'AIDE AU RETOUR A DOMICILE

Il a pour but de faciliter les activités de la vie courante des personnes malades (l'aide à la toilette et à l'habillage, la préparation ou le portage des repas, l'entretien du logement, l'aide aux déplacements, la garde des enfants ...) grâce à l'intervention d'une auxiliaire de vie sociale, ou travailleuse familiale.
Comme pour les aides financières, pour effectuer une demande d'aide, la personne ou son entourage prend contact avec un travailleur social qui va l'accompagner pour élaborer le dossier de demande de prise en charge auprès du Comité.

Etudiées par la Commission Sociale du Comité, les demandes de prise en charge d'aide au retour ou au maintien à domicile ont concerné 61 familles pour 1484 heures effectuées.

les aides financières

Secours financiers aux malades
105 070 €

335 aides financières ont été accordées pour 290 familles

LES MOTIFS D'AIDE

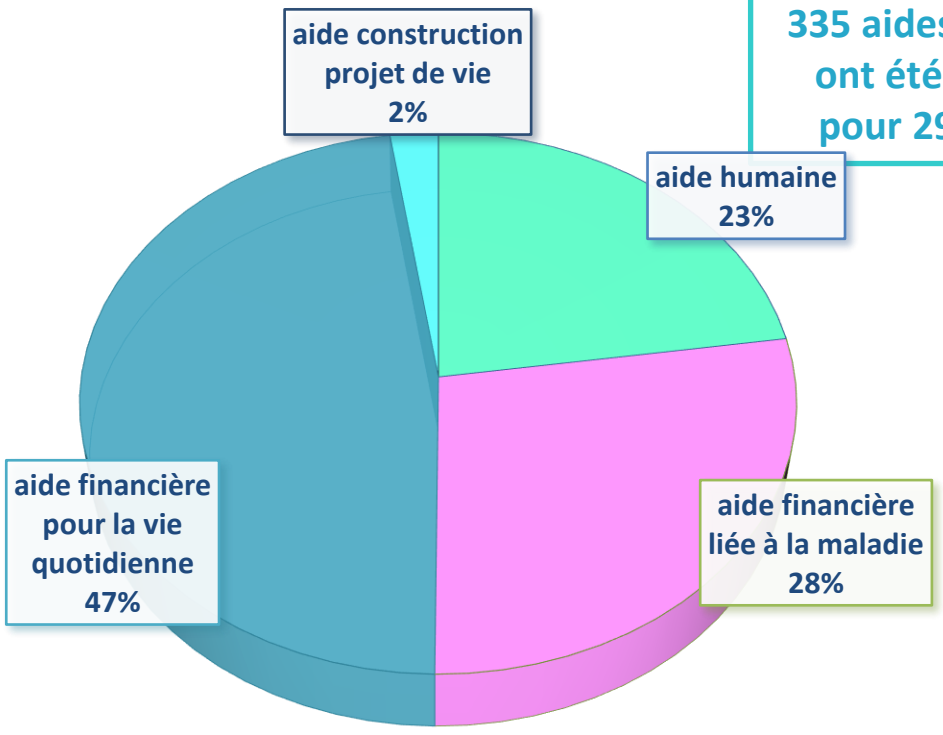

L'ORIGINE DES DEMANDES

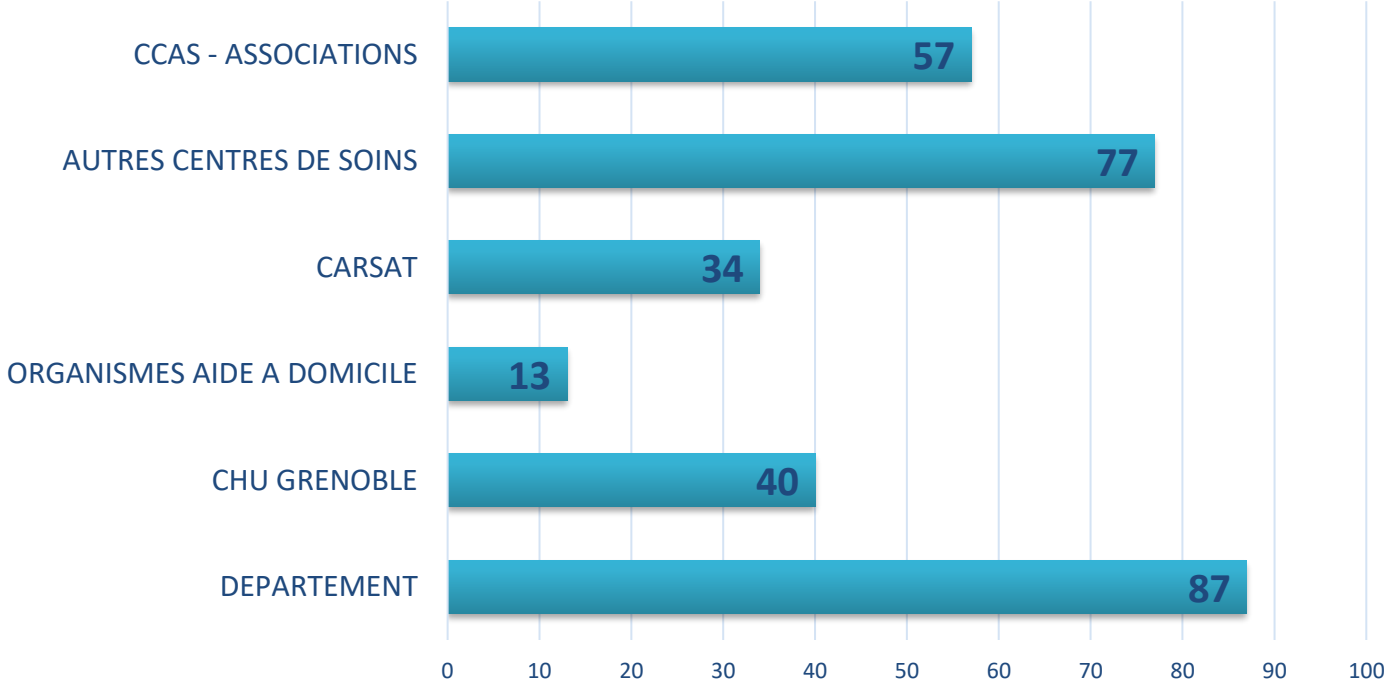

PROFIL DES DEMANDEURS

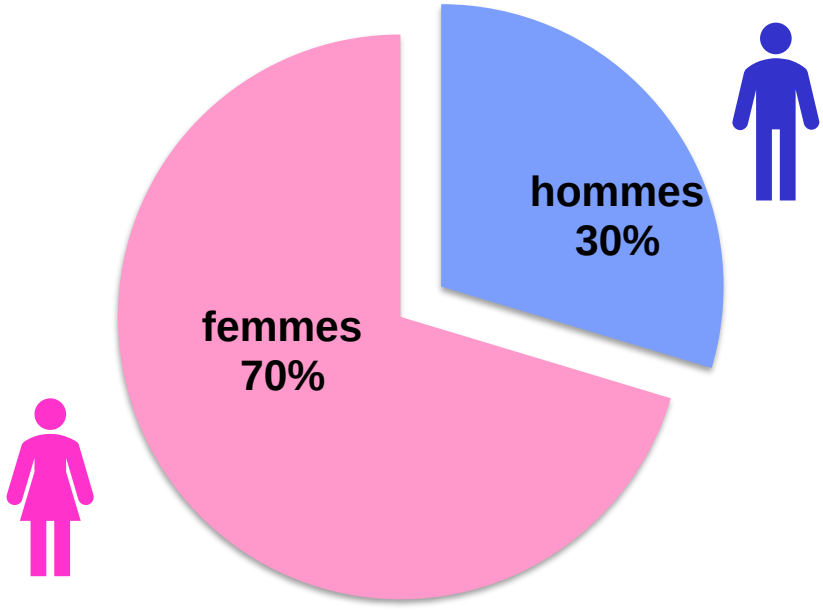

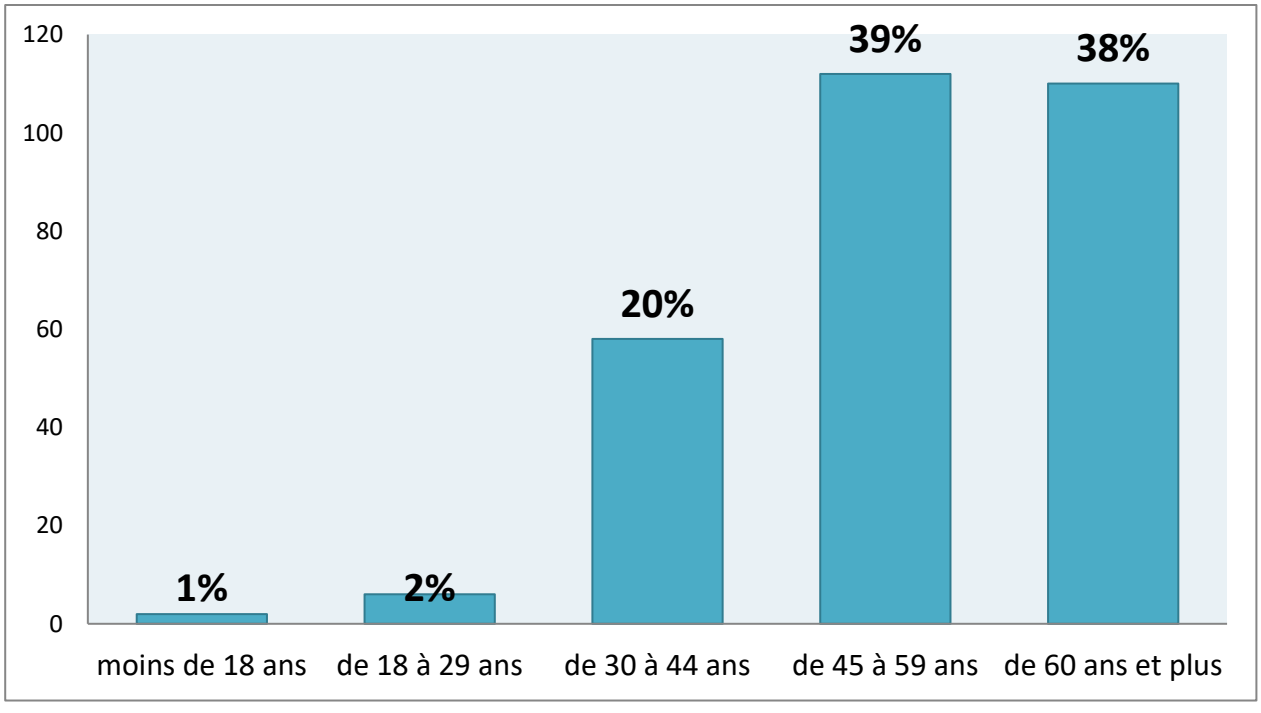

PROFIL DES DEMANDEURS

Situation familiale

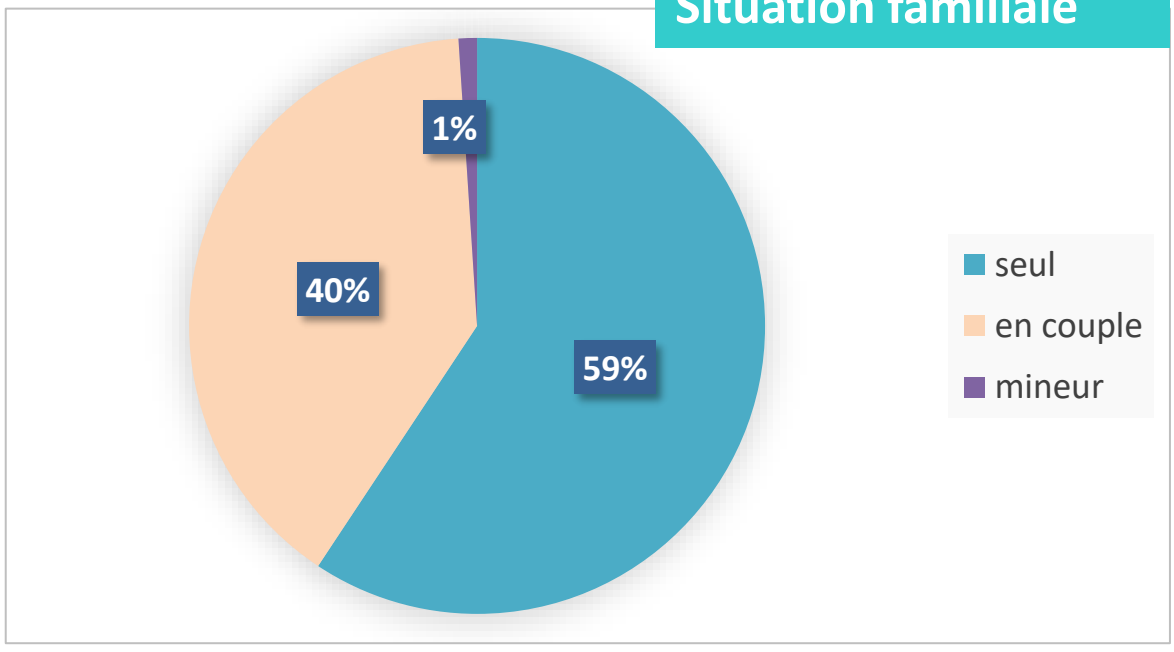

Catégorie socio-professionnelle

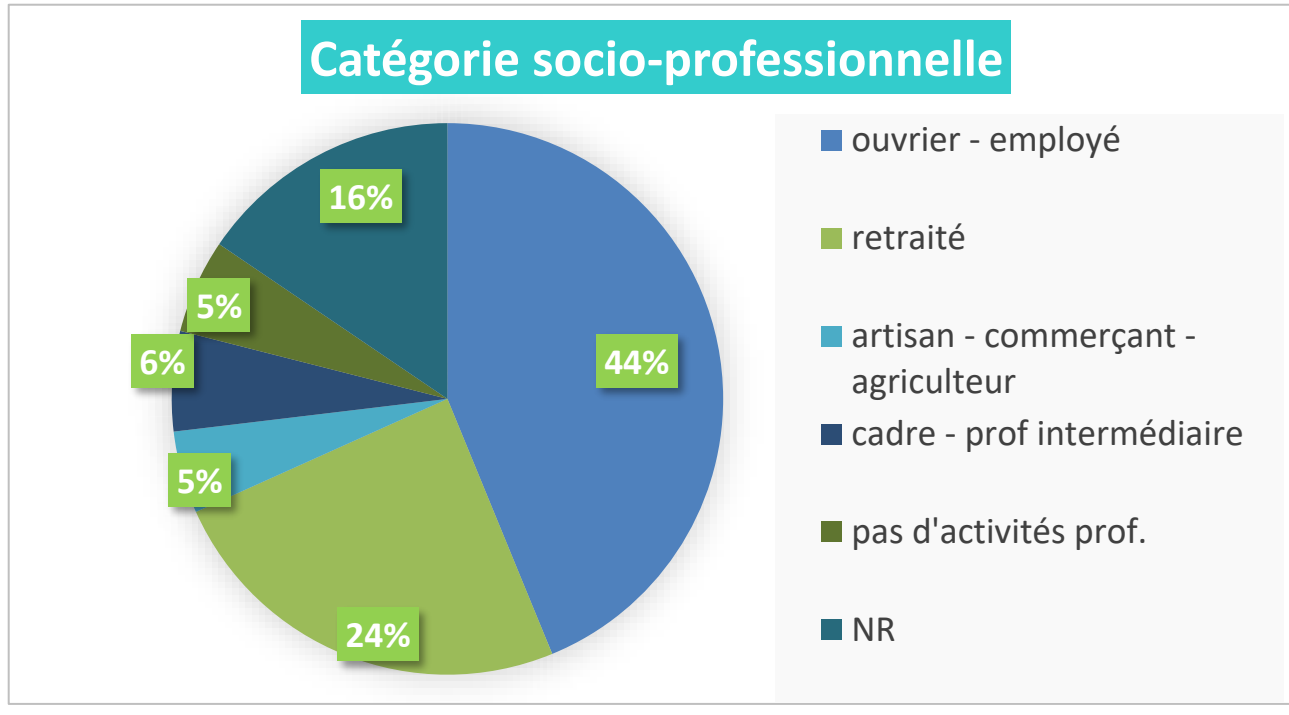

les soins de support et de bien-être

Pour mieux vivre les effets de la maladie,
le Comité de l'Isère propose des soins de support.

Le soutien psychologique

Le Comité de l'Isère de La Ligue Contre le Cancer propose un soutien psychologique aux personnes atteintes d'un cancer et à leurs proches, pendant et après les traitements.
L'annonce d'un cancer et les traitements qui y sont liés constituent une épreuve qui peut entraîner de grands bouleversements dans l'existence de la personne malade et dans celle de l'entourage. La vie personnelle, sociale et professionnelle s'en trouve chamboulée et les relations avec les proches en sont affectées. Par ailleurs, les traitements peuvent également perturber la qualité de vie du patient (sommeil, fatigue, anxiété, appétit, altération de l'image de soi, etc.), celui-ci peut parfois se sentir affaibli, dépassé, voire différent au regard des autres. Ces évènements peuvent ainsi affecter le moral et la confiance en soi. Il est alors légitime d'en être perturbé et de l'exprimer. Parler de ses difficultés, ses craintes, ses angoisses, permet de faire le point sur sa situation, son vécu aux différentes étapes de la maladie et ses ressources,

Les consultations, individuelles et gratuites, sont assurées par des Psychologues spécialisées. 222 personnes en ont bénéficié en 2024.
Ces consultations ont lieu à Grenoble, Bourgoin-Jallieu, Pont de Beauvoisin, Vienne et au SSR de St Prim.
Dans certaines situations, les psychologues se rendent à domicile pour accompagner une personne malade dans l'impossibilité de se déplacer ou proposent un accompagnement par téléphone.

Les personnes proches aidantes peuvent bénéficier aussi d'un accompagnement psychologique

La sophrologie

La sophrologie grâce à ses nombreux outils aide à trouver en soi des ressources pour mieux gérer le stress, chasser les tensions, prendre du recul, retrouver un état de détente, renforcer l'estime que l'on se porte ainsi que la confiance en soi.
Accompagner une personne atteinte d'un cancer peut être une épreuve difficile tant sur le plan physique que psychologique.
Les séances de sophrologie sont proposées aux proches aidants, une fois par mois en groupe de 6 à 8 personnes.

les soins de support et de bien-être

Activités Physiques Adaptées - APA

Des études scientifiques récentes dans le champ de la cancérologie ont démontré l'impact de la pratique d'une activité physique sur :

- l'amélioration de la qualité de vie et du bien être
- la diminution de la fatigue
- la diminution de l'anxiété et des symptômes dépressifs
- l'amélioration de la condition physique (tonicité, mobilité, force, souplesse, etc.)
- une meilleure estime de soi et de son image corporelle (réappropriation de son corps)
- la facilitation du lien social
- la réduction de certains effets secondaires des traitements (pas d'aggravation du lymphœdème ou diminution des douleurs articulaires, par exemple)
- une meilleure observance des traitements
- la diminution des risques de récidive de certains cancers.

Afin de proposer des séances d'APA les plus adaptées aux personnes touchées par un cancer, pendant ou après les traitements, quelque soit leur âge ou leur condition physique, le Comité de l'Isère a signé une convention avec Cami Sport et Cancer et Siel Bleu.
Deux séances par semaine sont proposées à Bourgoin-Jallieu et à Grenoble.
En 2024, la convention avec Cami Sport et Cancer a pris fin début juillet, les séances d'APA sont désormais proposées au sein des locaux du Comité avec SIEL BLEU.
Les séances d'APA sont aussi un moment de convivialité, d'échanges entre participant(e)s et créent un véritable lien social pour des personnes souvent isolées par la maladie.

En 2024, les séances ont eu lieu à Grenoble et à Bourgoin-Jallieu.
Nous remercions la municipalité pour la mise à disposition d'une salle destinée aux séances d'APA à Bourgoin-Jallieu.

les soins de support et de bien-être

Conseils nutritionnels

Une alimentation saine associée à une activité physique régulière diminue les risques de survenue et/ou de récidive de nombreux cancers. Au-delà de ce constat, une prise en charge diététique permet de corriger les troubles alimentaires liés à la maladie, de mieux supporter les traitements médicaux et de garder ou retrouver le plaisir de manger

En cours de traitement de radiothérapie, de chimiothérapie, d'hormonothérapie ou après une chirurgie, la vie quotidienne et les repères habituels se trouvent souvent bouleversés. Des troubles nutritionnels peuvent apparaître, comme la diminution de l'appétit, la perte du goût, des désordres digestifs, le dégoût pour certains aliments, ou encore les difficultés pour se nourrir. Pendant ou après les traitements, les personnes atteintes de cancer peuvent également rencontrer des problématiques liées à la perte ou la prise de poids.

En 2024, 46 personnes ont bénéficié de conseils nutritionnels, soit 108 consultations, à Grenoble, Bourgoin-Jallieu, Moirans, Vienne.

Le Comité de l'Isère a signé une convention avec trois diététiciennes référencées onco-diet.
4 séances sont prises en charge par **le Comité de l'Isère** : 1 bilan et 3 séances de suivi.

Fin 2024, les Comités de l'Isère, de la Loire et du Rhône se sont associés avec le dispositif ONCOLLABORE et la CPTS Région de Condrieu pour proposer des soins de support sur les communes du secteur.

les soins de support et de bien-être

Accompagnement des proches aidants

L'association accompagne au quotidien au niveau local et national les proches aidants pour les **aider**, les **soutenir** dans leur mission et lutter contre leur isolement.

Des premiers symptômes de la maladie à la rémission de la personne accompagnée ou son décès, les aidants sont indispensables et peuvent être impliqués dans toutes les étapes du parcours de soins. Ils peuvent jouer un rôle majeur dans l'accompagnement des malades.

« Être aidant, c'est tout le temps ! » Les aidants les plus impliqués passent en moyenne plusieurs heures par jour à aider leur proche atteint de cancer : soutien moral, gestion et participation aux actes de la vie quotidienne, organisation et participation aux soins médicaux…

Le Comité de l'Isère propose des séances de sophrologie et un accompagnement psychologique pour les proches aidants.

La Ligue participe chaque année
à la journée nationale des aidants, le 6 octobre

Nous remercions le Département de l'Isère pour son soutien financier destiné aux soins de support.

isère
LE DÉPARTEMENT

Les droits – Les démarches

« Mes Droits Mes Démarches » :
Les personnes malades et leurs proches font face à des barrières administratives et juridiques, dès l'annonce du cancer, pendant et après la maladie. C'est dans cette optique que le site « Mes Droits Mes Démarches » a été pensé et construit par la Ligue.
https://www.ligue-cancer.net/mes-droits-mes-demarches

200 fiches d'informations synthétiques, répondant à des questions qui jalonnent le parcours administratif et juridique des personnes malades et de leurs proches : les aides à domicile, les congés maladie, le temps partiel thérapeutique, l'invalidité, le droit à l'oubli, ou encore, les dispositifs réservés aux proches comme le congé de proche aidant.

Une brochure : *« démarches sociales et cancer »* est à la disposition de tous au Comité

Emploi & cancer

La plateforme Emploi & cancer a été créée par la Ligue contre le cancer. Elle s'adresse aux personnes malades qui ont des interrogations au sujet de leur retour à l'emploi.

Grâce à de nombreux témoignages Emploi&cancer a pour objectif d'aider les personnes qui ne sont pas accompagnées à se poser les bonnes questions, à s'orienter vers les bons acteurs.

https://emploicancer.ligue-cancer.net/

L'INFORMATION DES MALADES ET DE LEURS PROCHES

LE SERVICE TELEPHONIQUE DE LA LIGUE

0 800 940 939 Service & appel gratuits

1 Service d'écoute et de soutien psychologique

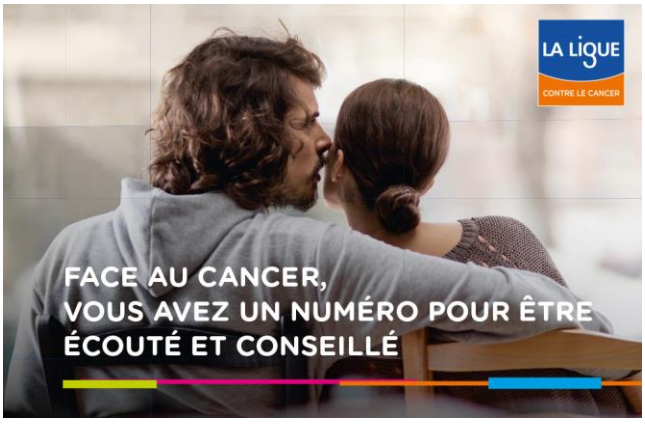

2 Permanence socio-juridique

3 Service AIDEA Accompagnement à l'assurance emprunteur

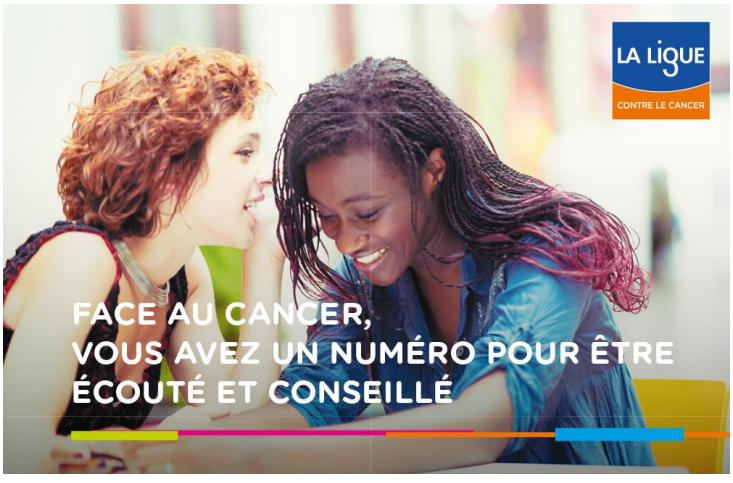

COMMISSION MEDICALE DEPARTEMENTALE

La Commission Médicale du **Comité de l'Isère** étudie les demandes d'aide financière transmises par les associations de soutien aux malades, les associations de malades.
Les dossiers retenus par la Commission Médicale Départementale sont soumis à l'accord du Conseil d'Administration.

Les financements du Comité de l'Isère dans le cadre de la Commission Médicale Départementale

Le Comité de l'Isère participe financièrement au programme **GYM-CONFORT** qui propose de la gym douce et des séances de relaxation à visée thérapeutique au sein du Centre Hospitalier Pierre Oudot à Bourgoin-Jallieu.

Participation en 2024 :
3.000 €

COMMISSION MEDICALE DEPARTEMENTALE

LES ACTIONS EN DIRECTION DES JEUNES MALADES

A chacun son Cap...

Le Comité de l'Isère participe chaque année aux actions de **l'Association A Chacun Son Cap** en finançant une croisière à la voile au large des côtes bretonnes pour des enfants, adolescents et jeunes adultes soignés au CHU de Grenoble.
En 2024, le Comité de l'Isère a financé le séjour pour 4 jeunes, pour un montant de 2 800 €

L'Association SOLEIL DE CLOWN intervient auprès des enfants pour les aider à supporter la maladie, les traitements, au Centre Hospitalier Pierre Oudot à Bourgoin-Jallieu.
Le Comité de l'Isère, en 2024, a participé à ses actions en attribuant une aide financière de 1.500 €

soleil de clown

En 2024, le Comité de l'Isère a soutenu le projet Highway to Health mené par l'Association Aïda, un projet d'accompagnement de jeunes entre 15 et 25 ans, dont 17 jeunes en Isère.
Organisation de week-end et journées pour briser l'isolement, être accompagné dans la phase après cancer. Montant de l'aide : 5.000 €

Aïda

COMMISSION MEDICALE DEPARTEMENTALE

Les aides accordées aux associations de malades ou d'accompagnement des malades

ADMV	Visites de réconfort et d'aide aux personnes laryngectomisées CHU Grenoble, Centre Médical Rocheplane ou à domicile	1 000 €
IAS DAUPHINE GRENOBLE	subvention de fonctionnement projet pair-aidance, aide, information. Soutien aux patients stomisés et aux aidants	1 500 €
	Organisation du 1er Congrès national des patients stomisés à Grenoble le 16 juin 2025. Prise en charge des frais d'inscription des adhérents au Congrès	1 000 €
IAS NORD DAUPHINE	Participation des adhérents aux Congrès des patients stomisés	800 €

DEMOCRATIE EN SANTE

La mission Société et Politiques de Santé est la plus récente mission de La Ligue. Son objectif est de se faire l'écho de la parole des malades et de leurs proches. La Ligue se doit d'être un acteur des politiques de santé en participant aux débats de société autour du cancer :

•en y associant les malades, les proches et tous les acteurs concernés (professionnels de santé, élus, associations, etc.),

•en défendant les droits des personnes,

•en militant auprès des pouvoirs publics pour améliorer la protection des personnes et les préserver de toute discrimination,

•en rassemblant et en diffusant les connaissances relatives aux répercussions du cancer pour faire évoluer la société dans son rapport à la maladie et aux malades.

Répondre aux questions éthiques liées à la maladie cancéreuse, observer les aspects sociaux et sociétaux des cancers, représenter les usagers du système de santé, promouvoir les droits des personnes malades sont les principaux enjeux de cette mission.

LA REPRESENTATION DES USAGERS

Le Comité de l'Isère compte 2 représentants des usagers dans 2 établissements du département : Clinique St Vincent de Paul Bourgoin-Jallieu, Centre de Rééducation Fonctionnelle St Vincent de Paul Bourgoin-Jallieu.

Le Comité de l'Isère relaye les campagnes de mobilisation et de plaidoyer de la Ligue contre le cancer

Le 28 novembre 2024, la Ligue a fêté les 25 ans de ses premiers États généraux !

En organisant cet événement en 1998, la Ligue contre le cancer fut l'un des premiers acteurs de la santé à donner la parole aux personnes malades et à reconnaitre leur vécu comme un savoir essentiel et incontournable pour notre système de santé.

La Ligue, à travers ses actions et son engagement durant ces 25 ans, a participé au renforcement des droits des personnes malades et de leurs proches, mais aussi à leur situation dans la société. En cette année anniversaire, elle a souhaité leur redonner la parole pour construire ensemble les actions de demain !

DEMOCRATIE EN SANTE

Ne restez pas seul face à votre cancer

Semaine Nationale de lutte contre le cancer

JOURNEE REGIONALE DE SENSIBILISATION AUX RISQUES DE DERIVES SECTAIRES ET THERAPEUTIQUES

Journée mondiale contre le cancer : 4 février 2024

Prévenir et promouvoir la santé de toutes et tous

LES ACTIONS AUPRES DES JEUNES

En intervenant pour la réduction des facteurs de risque et la promotion des facteurs de protection des cancers, en participant à l'éducation des populations, les plus jeunes en particulier, la Ligue permet à chacun de mieux se protéger en faisant évoluer ses comportements et d'empêcher ainsi l'apparition des maladies évitables.

L'AGRÉMENT NATIONAL

Depuis 2000, la Ligue contre le cancer bénéficie d'un agrément national du ministère de l'Éducation nationale, renouvelé en 2022 au titre des associations éducatives complémentaires de l'enseignement public, pour une durée de cinq ans.

Les actions en milieu scolaire permettent :

- d'apporter aux jeunes les informations nécessaires à leur protection ;
- de développer des compétences personnelles, sociales et civiques ;
- de développer leur regard critique vis-à-vis de l'environnement et de la société dans lesquels ils évoluent.

La LIGUE propose de nombreux supports de prévention adaptés aux jeunes, enfants, adolescents, Ces supports sont utilisés par le **Comité de l'Isère** à l'occasion de toutes les manifestations accueillant des enfants, Ils sont mis à disposition des partenaires qui agissent aux côtés du Comité pour la prévention.

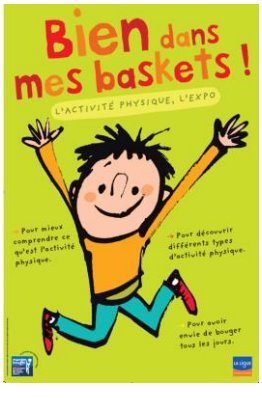

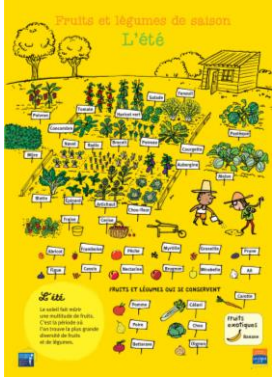

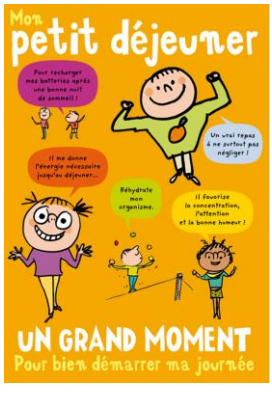

Clap’ santé, le magazine santé des jeunes

Chaque trimestre, *Clap’ santé* présente à travers un sujet de fond, différent pour chaque numéro, des actus santé, des reportages sur des actions de terrain, des informations et des zooms sur la prévention des cancers, des articles sur l’alimentation, l’activité physique, le tabagisme, le soleil, les vaccins... Sans oublier des jeux et bandes dessinées pour se détendre, des fiches pratiques détachables pour la vie de tous les jours, et des témoignages de jeunes pour savoir « ce qu’ils en pensent … ».
Clap’ santé souhaite aider ses lecteurs à devenir acteurs et responsables de leur santé et de leur environnement.
Clap’santé est disponible gratuitement sur Lig’Up.

En 2024, le Comité de l’Isère a diffusé Clap’santé sur les réseaux sociaux, à l’occasion des manifestations et des actions de prévention auprès des jeunes. Il est mis à disposition des écoles, des municipalités et l’abonnement gratuit est proposé largement.

LIG’UP Le site de prévention créé par la Ligue contre le cancer.

En ligne depuis le 14 mars 2018, Lig'up est un site internet ressource, dédié à la prévention et l'éducation à la santé. Créé pour permettre d’aborder les questions de santé avec les enfants et les adolescents.

Il est composé de deux plateformes :

La plateforme « familles »

s’adresse aux parents, grands-parents et autres proches des jeunes. Elle rassemble des contenus variés :
vidéos, jeux interactifs, bandes dessinées, articles, infographies, sondages sur des thèmes forme et bien-être.

La plateforme « communauté éducative »

s’adresse aux enseignants et aux acteurs éducatifs et de santé concernés par la jeunesse.
En complémentarité, elle propose, sur inscription, des dossiers pédagogiques thématiques et présente également les outils et initiatives de la Ligue contre le cancer.

Le Comité de l’Isère diffuse largement l’information du site LIG’UP créé par la Ligue contre le cancer et relaie les messages de LIG’UP sur les réseaux sociaux.

MARS BLEU
DEPISTAGE DU CANCER COLORECTAL

Chaque année, Mars Bleu constitue un temps de mobilisation forte pour sensibiliser les Français au cancer du côlon et du rectum. Avec plus de 47 500 nouveaux cas en 2023, le cancer colorectal est le 3ème cancer le plus fréquent chez l'homme et le 2ème chez la femme. C'est également l'un des cancers les plus meurtriers puisque 17 100 personnes décèdent du cancer colorectal chaque année. Afin d'informer le grand public et de promouvoir l'importance du test immunologique de dépistage, la Ligue contre le cancer se mobilise, plus que jamais, pour le mois de sensibilisation au cancer colorectal.

Pourquoi participer au dépistage du cancer colorectal ?

- **Près de 95 % des cancers colorectaux sont diagnostiqués après 50 ans, chez les hommes comme chez les femmes**. Ce cancer évolue le plus souvent sans symptômes ni signes perceptibles dans un premier temps.
- Or, **quand il est diagnostiqué à ce stade, il se soigne dans 9 cas sur 10.**
- Le dépistage permet de détecter un cancer plus tôt avant qu'il ne devienne symptomatique, mais surtout il peut détecter les lésions pré cancéreuses donc vous éviter d'avoir le cancer.
- Aussi **le test est proposé aux personnes hommes et femmes de 50 à 74 ans.**
- La stratégie de dépistage du CCR diffère selon le niveau de risque du patient (modéré, élevé ou très élevé). L'existence de facteurs de risque supplémentaires en terme (tabac, alcool, sédentarité surpoids, obésité, diabète …) peut amener une réévaluation du risque au-dessus du risque modéré).

La participation au dépistage organisé du cancer colorectal doit augmenter

La participation au dépistage organisé du cancer colorectal est stable par rapport à la période précédente : 34,3% versus 34,6% en 2020-2021. Bien que stable, ce taux reste inférieure à la recommandation européenne (45%).

Pour sensibiliser le grand public à la prévention de ces cancers et lever les tabous à leur sujet, le Comité de l'Isère a mené de nombreuses actions de sensibilisation, et incite les personnes concernées à se faire dépister.

Depuis 2023, le test est **disponible en pharmacie** ! Plus accessible, cela permet également de bénéficier des conseils de son pharmacien.

MARS BLEU – SENSIBILISATION AU DEPISTAGE DU CANCER COLORECTAL

A l'occasion de ses interventions le Comité de l'Isère propose aux participant(e)s la découverte d'une expérience innovante et interactive créée par la Ligue

Le Showroom Côlon Tour virtuel et les casques de réalité virtuelle

Grâce à ces outils innovants, il est facile de comprendre l'intérêt du dépistage pour permettre un diagnostic plus précoce et, ainsi, améliorer le pronostic, limiter les séquelles et les complications du traitement chirurgical. Le dispositif souligne l'intérêt de la prévention primaire et renseigne sur les traitements chirurgicaux et médicaux :

- Au travers d'une exposition interactive tout ce qu'il faut savoir pour comprendre, dépister, prévenir et soigner les cancers colorectaux.
- Le showroom Côlon Tour Virtuel est accessible sur ordinateur ou smartphone, il se présente sous la forme d'une visite virtuelle apportant des réponses aux différentes questions concernant le cancer colorectal : les facteurs de risques, la prévention, les modalités de réalisation du test immunologique, la coloscopie et les traitements...

Le Comité de l'Isère a mené de nombreuses actions de sensibilisation :

G.H.M.
Centre Commercial E.Leclerc Tignieu
CHUGA Voiron - Grenoble
CHPO Bourgoin Jallieu
Clinique des Côtes du Rhône Roussillon
Clinique des Cèdres Echirolles
Centre Hospitalier Vienne
Emission Radio France Bleu Isère

SENSIBILISATION AU DEPISTAGE

MARS BLEU – SENSIBILISATION AU DEPISTAGE DU CANCER COLORECTAL

Le Côlon-Tour@

Le Côlon Tour® est une opération de prévention, d'information et de sensibilisation au dépistage organisé du cancer colorectal. Avec une approche ludique et pédagogique, l'élément phare de cette opération est la structure gonflable d'un côlon géant ! L'objectif : voyager à l'intérieur d'un côlon géant et comprendre comment évoluent les différentes lésions.
Pour la première fois en 2024, des tablettes numériques complètent la structure du côlon et proposent une approche ludique sur le dépistage

En partenariat avec l'association AEPG le Côlon Tour® a été installé au sein de la Faculté de Médecine et Pharmacie de Grenoble.
Cet évènement a suscité un grand intérêt des étudiants qui, pour certains, seront amenés dans leur vie professionnelle à donner des kits de dépistage aux personnes éligibles et à les sensibiliser sur l'importance du dépistage du cancer colorectal.

OCTOBRE ROSE : le mois de sensibilisation au dépistage du cancer du sein

La Ligue contre le cancer lance sa nouvelle campagne Octobre Rose avec le slogan : "Plus fortes ensemble". Incluant un message fort de prévention « Contre le cancer du sein, prenons soin les unes des autres. Incitons nos proches à consulter un médecin généraliste, une sage-femme ou un gynécologue une fois par an. Et dès 50 ans à se faire dépister tous les 2 ans.», la Ligue appelle ainsi à mettre l'accent sur l'auto surveillance et le dépistage organisé en misant sur la puissance de persuasion des proches et la force de la sororité. Elle vise à sensibiliser un large public en jouant sur l'aspect humain et émotionnel, évoquant la nostalgie des moments partagés entre proches. À chaque étape de la vie, une femme a été là pour nous : une mère rassurante, une amie présente, une sœur consolatrice, ou une grand-mère encourageante. Aujourd'hui, c'est à chacune d'être cette force pour les autres.

En encourageant les femmes à prendre soin les unes des autres, la Ligue souhaite renforcer l'idée que nous sommes "plus fortes ensemble" et sensibilise, en particulier, les plus jeunes d'entre elles.

Avec près de 62.000 nouveaux cas chaque année, le **cancer du sein** est le plus répandu des **cancers féminins**. Près d'une femme sur huit sera concernée au cours de sa vie, le risque augmentant avec l'âge.
Les hommes peuvent également développer un **cancer du sein**. Ces cas sont cependant rares, puisqu'ils représentent seulement 1% du nombre total de cancers du sein et 0,5% des cancers masculins.
Détecté tôt, le cancer du sein est guéri dans 90% des cas. Le dépistage et le diagnostic précoce sont essentiels.

Le Comité de l'Isère a multiplié ses actions de sensibilisation dans tout le département pour le dépistage et pour les facteurs de risque.
Plusieurs interventions ont été faites auprès d'un public jeune, pas encore concerné par les campagnes de dépistage pour inciter les femmes à avoir un suivi médical régulier et pour apprendre comment faire l'auto-examen des seins.
Chaque année, le nombre d'entreprises faisant appel au Comité de l'Isère pour une sensibilisation auprès des salarié(e)s augmentent. Les interventions sont organisées sous forme d'ateliers

Un buste de palpation pour comprendre les **signes cliniques d'un cancer du sein qui** doivent alerter la femme et faire l'objet d'une **consultation chez son médecin**

NOS OUTILS DE PREVENTION

Casques de réalité virtuelle : des modules pour comprendre le cancer du sein et les facteurs de risque

Une vidéo pour expliquer comment faire l'auto-examen des seins

Showroom : une exposition interactive pour comprendre, dépister, prévenir et traiter les cancers du sein

Buste de palpation « Olympe »

Le Comité de l'Isère a participé à de nombreux évènements pour informer, sensibiliser à l'importance du dépistage du cancer du sein.

Ateliers de sensibilisation en entreprises :
A. Raymond – Verkor – Constellium Technology – Becton Dickinson – Macif – Hexcel – Avia Péage – Martinet – SAMSE – Schneider Electric – Prysmian – Gaz Electricité Grenoble – Radiall - UGA…

Stands d'information, manifestations sportives, conférences, expositions, ateliers

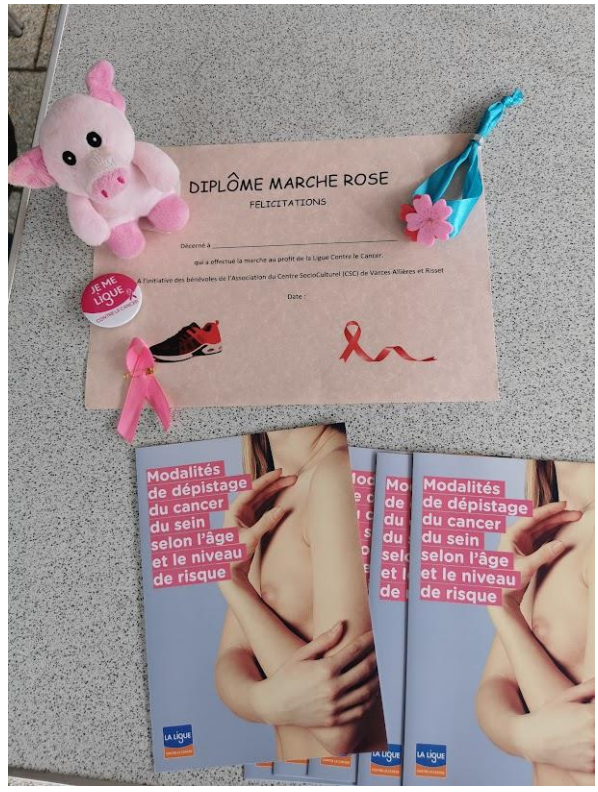

À tous nos partenaires !
À tous nos bénévoles !

MERCI !

Partenaires : Mutuelles, pharmacies, CPTS, associations de commerçants, associations sportives, entreprises, municipalités, CCAS, communauté de communes, centres de soins…

Ateliers pour les femmes en situation de précarité organisés dans le cadre de l'opération VENUS

Les magasins KIABI se mobilisent depuis plusieurs années aux côtés de la Ligue contre le cancer pour Octobre Rose

KIABI
la mode à petits prix

Une collecte de dons en caisse auprès des clients des magasins KIABI. En Isère, six magasins ont participé et ont remis 8 304 € au Comité de l'Isère

COMBOIRE ECHIROLLES	1 778,12 €
L'ISLE D'ABEAU	1 194,07 €
SAINT EGREVE	691,03 €
SAINT MARTIN D'HERES	929,00 €
VOIRON	3 046,92 €
SALAISE SUR SANNE CHANAS	665,19 €
Complément sans précision	140,49 €

Le Comité de l'Isère a animé des journées de sensibilisation au dépistage au sein des magasins de St Martin d'Hères, L'Isle d'Abeau, Saint Egrève

Un immense MERCI aux magasins KIABI qui proposent des séances de coaching mode à des personnes touchées par un cancer. Beaucoup d'émotion et de sourires lors de ces séances

Partenariat national :
opération produit partage et dons en caisse avec les magasins E. Leclerc

L'opération de produits partage avec une marque de cosmétique nous permet d'offrir des vernis à ongle Ultra Silicium-Urée aux personnes touchées par un cancer pour réduire les effets secondaires des traitements

Les magasins E. Leclerc du département de l'Isère se sont mobilisés pour Octobre Rose.
46 745,51 € ont été remis
au **Comité de l'Isère**

Bourgoin Jallieu	**11 978,46 €**
Comboire Echirolles	**19 833,00 €**
Chatte St Marcellin	**5 272,47 €**
Saint Martin d'Hères	**5 674,26 €**
Vienne	**3 789,82 €**
Saint Clair du Rhône	**197,50 €**

Opération COUSSIN CŒUR

Dans le cadre d'Octobre Rose, le magazine Modes et Travaux, en partenariat avec la Ligue contre le cancer, propose de réaliser gracieusement des coussins cœur et de les déposer dans les Comités départementaux de la Ligue contre le cancer.

Le coussin cœur, placé sous le bras, est destiné à soulager les douleurs post cancer du sein en diminuant les tensions dues à la chirurgie.

De nombreuses couturières bénévoles nous ont confié les coussins pour les redistribuer aux personnes soignées pour un cancer du sein.
Le magasin Decor Discount en proposant un atelier couture à leurs clientes a offert plus de 60 coussins.

Prévenir et promouvoir la santé de toutes et tous

Le **Comité de l'Isère** anime toute l'année des ateliers de sensibilisation sur tous les sujets, et plus particulièrement sur le cancer du sein pour des personnes en situation de précarité, en collaboration avec des MDH, des CCAS, des foyers d'accueil… afin de toucher des personnes éloignées de la prévention.

Autres actions de prévention

CONFERENCE ST MICROELECTRONICS

JOURNEE D'INFORMATION SUR LE CANCER DE L'ENDOMETRE CLINIQUE BELLEDONNE

MUTUELLE ENTRAIN
SOIREE CINE TABLE RONDE SUR L'ENVIRONNEMENT

CONFERENCE
MUTUELLE DE FRANCE

JOURNEE ROUGE GORGE
INFORMATION SUR LES CANCERS VADS - CHUGA

FACTEUR DE RISQUE : LE TABAC

Novembre 2024 : « Moi(s) sans tabac » mis en place par Santé Publique France pour la 8ème année. Il s'agit d'un défi collectif qui consiste à inciter puis à accompagner les fumeurs dans une démarche d'arrêt du tabac sur une durée de 30 jours. En effet, au-delà de 28 jours, les chances d'arrêter de fumer de manière permanente sont multipliées par 5.

Journées d'information en partenariat avec des entreprises et avec le CHUGA
HCE –CHUGA SUD – CHUGA VOIRON – CLINIQUE BELLEDONNE
Emission radio France Bleu Isère

Journée mondiale sans tabac : 31 mai
Information sur les réseaux sociaux
Journée à la clinique Belledonne

ESPACES SANS TABAC

Les espaces sans tabac contribuent à :

- réduire l'initiation du tabagisme des jeunes en dénormalisant le tabac
- encourager l'arrêt du tabac
- éviter l'exposition au tabagisme passif en particulier pour les enfants
- protéger l'environnement

Création ESPACES SANS TABAC
Pontcharra (4 écoles)
Grenoble (58 groupes scolaires)

Prévenir et promouvoir la santé de toutes et tous

PREVENTION DES CANCERS MASCULINS

Projet mené dans le cadre de la coordination prévention Auvergne Rhône-Alpes
Création d'outils, flyers et vidéo, sur le cancer des testicules
Ateliers de sensibilisation :
GEG – IUGA –SCHNEIDER ELECTRIC

Communication : vidéos sur les réseaux sociaux

FACTEUR DE RISQUE : L'ALCOOL

Dry January
Défi lancé sur les réseaux sociaux pour faire une pose avec l'alcool durant tout le mois de janvier

Emission France Bleu Isère

Création d'un questionnaire test sur la consommation d'alcool chez les étudiants

L'étude d'OpinionWay « Les Français, les enfants et l'alcool » révèle les résultats d'une consultation menée par la Ligue auprès d'un échantillon représentatif de Français et parents et montre la banalisation de la consommation d'alcool des mineurs dans le cercle familial.

Le Comité de l'Isère a communiqué sur cette étude afin de sensibiliser les parents sur la vigilance à avoir concernant la consommation d'alcool chez les jeunes à l'occasion des fêtes de fin d'année

Programme national RECHERCHE ACTION
Recherche Sciences Humaines et Sociales

Un projet d'éducation à la santé nutritionnelle qui s'appuie sur la transmission du savoir, de la prévention et sur le développement des compétences psychosociales et environnementales permettant une modification durable des habitudes alimentaires.
Ateliers cuisine mensuels animés par une diététicienne pour deux groupes de 8 à 10 étudiants.

Financement
Ligue contre le cancer pour la deuxième année :
21 780 €

Ateliers cuisine mensuels animés par une diététicienne pour deux groupes de 8 à 10 étudiants

UGA Université Grenoble Alpes
Service de Santé Étudiants (SSE)

DIPHE Université Lumière Lyon 2

LES TEMPS FORTS DE 2024

Décembre 2024 – remise des soutiens financiers aux équipes de recherche avec le soutien du Département

LES TEMPS FORTS DE 2024

La Grenobloise – septembre 2024

L'Echirolloise – juin 2024

L'Association Mochileros porte les couleurs de la Ligue sur les plus hauts sommets
Pic du Mas de la Grave 3020 m

LES DELEGATIONS

Tout au long de l'année, les bénévoles, au sein des Délégations, organisent de multiples manifestations qui permettent de faire connaître la Ligue contre le cancer et de récolter des fonds pour financer ses missions.

Chacun(e) donne son temps, son énergie pour l'organisation d'évènements : concerts, pièces de théâtre, vente de fleurs, de brioches
et pour les actions de prévention

De nouveaux Bénévoles sont arrivés, très motivés
et nous avons toujours besoin de nouveaux bénévoles

MERCI à toutes et tous pour votre générosité.
Sans les Bénévoles rien ne serait possible.

Voici quelques exemples de manifestations qui ont pu avoir lieu :

LES DELEGATIONS

LES DELEGATIONS

L'ASPECT FINANCIER

C'est grâce à la générosité d'un large public par les dons, legs ou libéralités, que le Comité de l'Isère peut mener ses actions pour les Missions de la Ligue contre le cancer. C'est aussi grâce aux bénévoles qui se mobilisent tout au long de l'année. Le Comité de l'Isère est soutenu par les municipalités et le Conseil Départemental. N'oublions pas les partenaires : les magasins Kiabi, les magasins E. Leclerc, toutes les entreprises, les associations sportives, culturelles, qui organisent des manifestations pour les Missions de la Ligue.

LE DON EN CONFIANCE

La Ligue contre le cancer est labelisée par le Don en Confiance, organisme de contrôle des associations et fondations faisant appel aux dons

Le Don en Confiance, association Loi 1901 de droit privé, créé en 1 989, rassemble près de 90 associations caritatives. Cet organisme a la volonté de préserver et développer une relation de confiance avec les donateurs. En s'appuyant sur une charte de déontologie, il exerce la mission de contrôle de l'appel à la générosité du public et de l'utilisation des fonds collectés, en veillant à l'engagement de l'association sur les principes de transparence, de recherche d'efficacité, de probité et désintéressement, et de respect des donateurs, personnes physiques ou morales. En adhérant de façon volontaire au Don en Confiance, la Ligue contre le cancer s'engage au respect de la charte de déontologie, dont deux contrôleurs assurent un contrôle continu au Siège de la Fédération et dans quelques Comités Départementaux différents chaque année. La Commission d'agrément du Comité de la Charte, après une étude approfondie du rapport des contrôleurs, a renouvelé l'agrément triennal de la Ligue contre le cancer.

LE BILAN – EXERCICE 2024

ACTIF

BILAN ACTIF 31.12.2024	2024			*2023*
	BRUT	AMORT PROV	NET	*NET*
ACTIF IMMOBILISE				
immobilisations incorporelles				
immobilisations corporelles	655 234,25	218 330,84	436 903,41	*423 292,15*
immobilisations financières	150,00		150,00	*150,00*
TOTAL I	655 384,25	218 330,84	437 053,41	*423 442,15*
ACTIF CIRCULANT				
avances et acomptes	3 725,59		3 725,59	*16 755,68*
créances	129 540,47		129 540,47	*94 396,19*
valeurs mobilières de placement	-	-	-	-
disponibilités	1 379 833,51		1 379 833,51	*1 294 300,03*
charges constatées d'avance	3 136,02		3 136,02	*3 571,09*
TOTAL II	1 516 235,59	-	1 516 235,59	*1 409 022,99*
TOTAL GENERAL	**2 171 619,84**	**218 330,84**	**1 953 289,00**	***1 832 465,14***

PASSIF

BILAN PASSIF 31.12.2024	2024	*2023*
FONDS ASSOCIATIFS		
réserves	1 104 165,93	*961 421,22*
résultat net de l'Exercice	87 742,68	*142 744,71*
TOTAL I	1 191 908,61	*1 104 165,93*
PROVISIONS		
provisions pour risques et charges	72 544,97	*95 789,37*
TOTAL II	72 544,97	*95 789,37*
FONDS DEDIES		
fonds dédiés	-	-
TOTAL III	-	-
DETTES		
dettes fournisseurs et comptes rattachés	182 804,44	214 474,81
dettes fiscales et sociales	71 479,53	56 257,64
autres dettes	434 551,45	361 777,39
TOTAL IV	688 835,42	*632 509,84*
produits constatés d'avance	-	-
TOTAL GENERAL	**1 953 289,00**	***1 832 465,14***

COMPTE DE RESULTAT PAR ORIGINE ET DESTINATION

LES RESSOURCES

038 - COMITÉ DE L'ISÈRE	EXERCICE N		EXERCICE N-1	
Décembre 2024	TOTAL	Dont générosité du public	TOTAL	Dont générosité du public
PRODUITS PAR ORIGINE				
1. PRODUITS LIÉS A LA GÉNÉROSITÉ DU PUBLIC	**-1 083 370,70**	**-1 083 370,70**	**-1 028 280,94**	**-1 028 280,94**
1.1 Cotisations sans contrepartie	*-57 104,00*	*-57 104,00*	*-57 352,00*	*-57 352,00*
Cotisations	-57 104,00	-57 104,00	-57 352,00	-57 352,00
1.2 Dons, legs et mécénat	*-728 310,44*	*-728 310,44*	*-739 655,92*	*-739 655,92*
Dons manuels non affectés	-698 570,68	-698 570,68	-701 201,83	-701 201,83
Dons manuels affectés	-9 262,72	-9 262,72	-9 973,09	-9 973,09
Legs, donations et assurances-vie non affectés				
Legs et autres libéralités affectés				
Mécénat	-20 477,04	-20 477,04	-28 481,00	-28 481,00
1.3 Autres produits liés à la générosité du public	*-297 956,26*	*-297 956,26*	*-231 273,02*	*-231 273,02*
Manifestations	-24 793,38	-24 793,38	-32 071,87	-32 071,87
Ventes (dont abonnement à vivre)	-7 850,11	-7 850,11	-2 750,50	-2 750,50
Prestations et autres ventes	-29 928,55	-29 928,55	-29 838,40	-29 838,40
Activités de récupération	-2 119,95	-2 119,95		
Charges et Produits exceptionnels				
Droits d'Auteurs				
Autres produits affectés aux missions sociales (dont abonnement à vivre)	-14 790,07	-14 790,07		
Autres produits affectes				
Produits financiers	-23 857,59	-23 857,59	-30 265,80	-30 265,80
Quotes parts de générosité reçues d'autres entités	-194 616,61	-194 616,61	-136 346,45	-136 346,45
2. PRODUITS NON LIÉS À LA GÉNÉROSITÉ DU PUBLIC	**-79 370,10**		**-126 798,56**	
2.1 Cotisations avec contrepartie				
Cotisations				
2.2 Parrainage des entreprises	*-1 765,00*		*-350,00*	
Parrainage et recherche partenariat	-1 765,00		-350,00	
2.3 Contributions financières sans contrepartie	*-60 169,96*		*-102 603,99*	
Contributions financières reçues	-60 169,96		-102 603,99	
2.4 Autres produits non liés à la générosité du public	*-17 435,14*		*-23 844,57*	
Autres prod d'activités annexes et prest				
Transfert de charges	-12 281,00		-2 179,11	
Produits exceptionnels	-5 154,14		-21 665,46	
Ventes et Prestations (Comités)				
3. SUBVENTIONS ET AUTRES CONCOURS PUBLICS	**-24 015,00**		**-22 470,00**	
État				
SINCA				
Collectivités locales	-12 015,00		-12 470,00	
Autres organismes				
Autres subventions affectées aux missions sociales	-12 000,00		-10 000,00	
4. REPRISES SUR PROVISIONS ET DÉPRÉCIATIONS	**-31 106,43**	**-31 106,43**		
5. UTILISATIONS DES FONDS DÉDIÉS ANTÉRIEURS				
Utilisation fonds dédiés sur subventions d'exploitation				
Utilisation fonds dédiés sur contributions financières				
Utilisation fonds dédiés sur contributions financières provenant du siège				
Utilisation fonds dédiés s/ressources GP				
Utilisation fonds dédiés ressources GP réseau legs affectés				
TOTAL	**-1 217 862,23**	**-1 114 477,13**	**-1 177 549,50**	**-1 028 280,94**

LES RESSOURCES

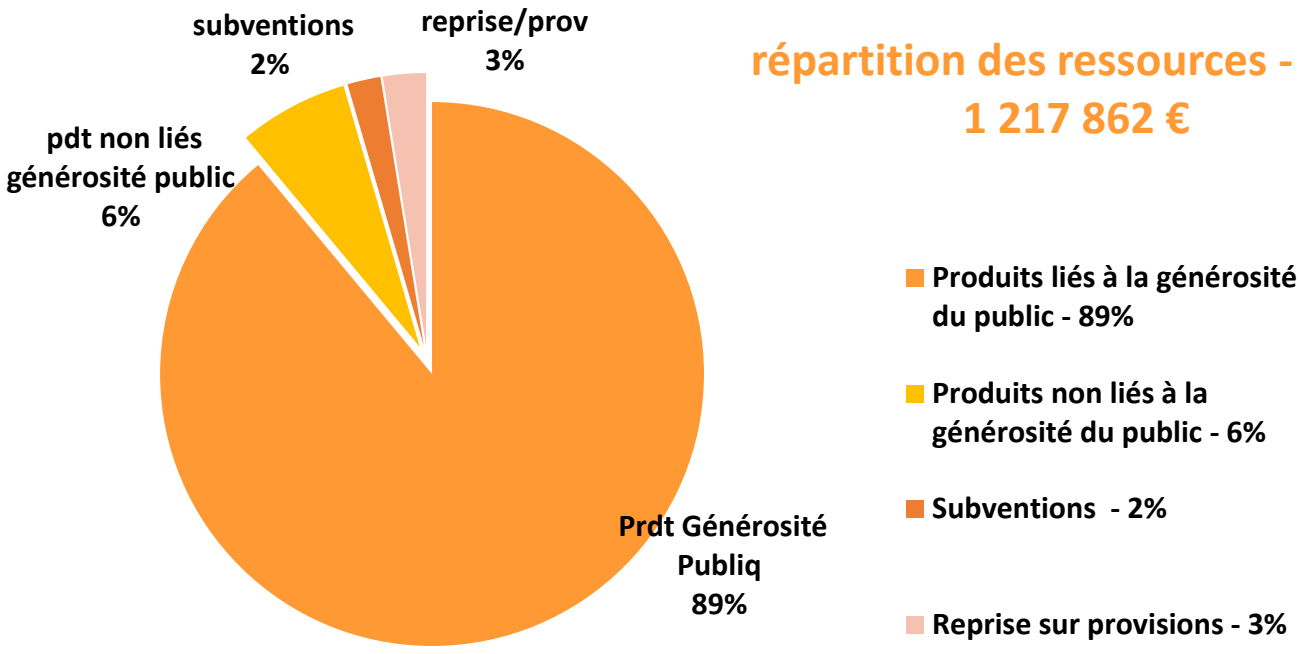

REPARTITION DES RESSOURCES 2024	
Produits liés à la générosité du public - 89%	1 083 371
Produits non liés à la générosité du public - 6%	79 370
Subventions - 2%	24 015
Reprise sur provisions - 3%	31 106
TOTAL	1 217 862

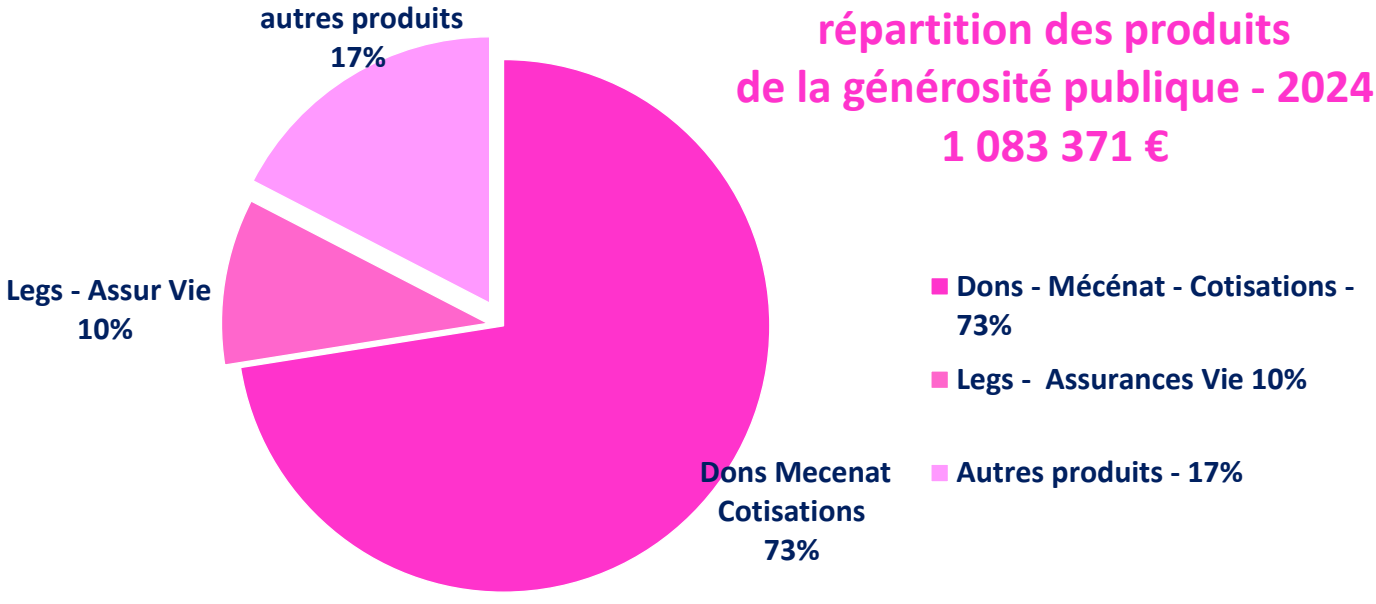

REPARTITION DES PRODUITS DE LA GENEROSITE DU PUBLIC 2024	
Dons - Mécénat - Cotisations - 73%	785 414
Legs - Assurances Vie 10%	109 377
Autres produits - 17%	188 579
TOTAL	1 083 371

LES EMPLOIS

038 - COMITÉ DE L'ISÈRE	EXERCICE N		EXERCICE N-1	
Décembre 2024	TOTAL	Dont générosité du public	TOTAL	Dont générosité du public
CHARGES PAR DESTINATION				
1. MISSIONS SOCIALES	**798 832,91**	**792 841,82**	**674 189,92**	**656 053,28**
1.1 Réalisées en France	*798 832,91*	*792 841,82*	*674 189,92*	*656 053,28*
1.1.1 Actions réalisées par l'organisme	*383 483,26*	*383 068,26*	*316 512,83*	*316 512,83*
Actions en direction des malades, des proches et etbs de santé	286 798,58	286 798,58	257 036,45	257 036,45
Actions de prévention et de promotion du dépistage en direction du public	53 119,37	52 704,37	33 247,45	33 247,45
Actions de formation et d'amélioration des pratiques en direction des professionnels Santé et autres publics	674,28	674,28	578,50	578,50
Actions de société et politique de santé	2 022,84	2 022,84	1 735,49	1 735,49
Actions internationales réalisées par l'organisme				
Actions en direction des chercheurs et etb de recherche contre le cancer	40 868,19	40 868,19	23 914,94	23 914,94
Actions de création-subvention-administration d'établissement				
Autres actions				
1.1.2 Versements à d'autres organismes agissant en France	*415 349,65*	*409 773,56*	*357 677,09*	*339 540,45*
Actions en direction des malades, des proches et etbs de santé	16 600,00	16 600,00	13 500,00	13 500,00
Actions de prévention et de promotion du dépistage en direction du public				
Actions de formation et d'amélioration des pratiques en direction des professionnels Santé et autres publics				
Actions en direction des chercheurs et etb de recherche contre le cancer	393 749,65	388 173,56	339 177,09	321 040,45
Programmes nationaux	135 048,56	135 048,56	76 853,85	76 853,85
Programmes régionaux et départementaux	258 701,09	253 125,00	262 323,24	244 186,60
Mission reversement legs				
Autres actions	5 000,00	5 000,00	5 000,00	5 000,00
Actions de société et politique de santé				
1.2 Réalisées à l'étranger				
1.2.1 Actions réalisées par l'organisme				
1.2.2 Versements à un organisme central ou d'autres organismes				
2. FRAIS DE RECHERCHE DE FONDS	**194 425,23**	**180 239,00**	**227 201,44**	**208 854,71**
2.1 Frais d'appel à la générosité du public	194 425,23	180 239,00	226 982,53	208 854,71
Frais d'appel de dons	126 688,91	126 688,91	158 612,26	158 240,26
Frais d'appel des legs				
Frais de traitements des dons	39 899,50	39 899,50	38 060,38	38 060,38
Frais de traitements des legs				
Frais de campagne pour des dons en nature				
Frais pour manifestations et reventes	27 836,82	13 650,59	30 309,89	12 554,07
Activités de récupérations				
2.2 Frais de recherche d'autres ressources			**218,91**	
Frais de Recherche de Mécénat Aides aux Malades				
Frais de Recherche de Mécénat Info, Prév, Dép				
Frais de Recherche de Mécénat Formation				
Frais de Recherche de Mécénat Recherche				
Concours ext-parrainage entp Aides aux Malades				
Concours ext-parrainage entp Info, Prév, Dép				
Concours ext-parrainage entp Formation				
Concours ext-parrainage entp Recherche				
Frais de recherche partenariat			218,91	
Charges liées à la recherche de subventions et autres concours publics				
3- FRAIS DE FONCTIONNEMENT	**123 934,38**	**99 919,38**	**112 745,93**	**90 275,93**
3.1 Frais d'information et de communication	*11 519,30*	*11 519,30*	*8 836,50*	*8 836,50*
Frais d'information et de communication externe	11 519,30	11 519,30	8 836,50	8 836,50
3.2 Frais de fonctionnement	*91 642,63*	*67 627,63*	*94 722,00*	*72 252,00*
Frais de gestion	63 573,27	39 558,27	72 869,23	50 399,23
Formation administrative				
Impôts et taxes	9 863,81	9 863,81	6 233,39	6 233,39
Cotisation statutaire 10%	18 205,55	18 205,55	15 619,38	15 619,38
3.3 Autres charges	*20 772,45*	*20 772,45*	*9 187,43*	*9 187,43*
Charges financières	871,91	871,91	1 447,59	1 447,59
Dotations aux amortissements	19 900,54	19 900,54	7 739,84	7 739,84
Charges exceptionnelles				
4. DOTATIONS AUX PROVISIONS ET DÉPRÉCIATIONS	***7 862,03***	***7 862,03***	***14 027,50***	***14 027,50***
5. IMPÔTS SUR LES BÉNÉFICES	***5 065,00***		***6 640,00***	
6. REPORTS EN FONDS DÉDIÉS DE L'EXERCICE				
Report en fonds dédiés sur subventions d'exploitation				
Report en fonds dédiés sur contributions financières				
Report en fonds dédiés sur contributions financières provenant du siège				
Report en fonds dédiés sur ressources liées à la générosité du public				
Report en fonds dédiés sur ressources liées à la générosité du public provenant du siège				
TOTAL CHARGES	**1 130 119,55**	**1 080 862,23**	**1 034 804,79**	**969 211,42**
EXCÉDENT OU DÉFICIT	**87 742,68**		**142 744,71**	

LES EMPLOIS

répartition des emplois - 2024
1 130 120 €

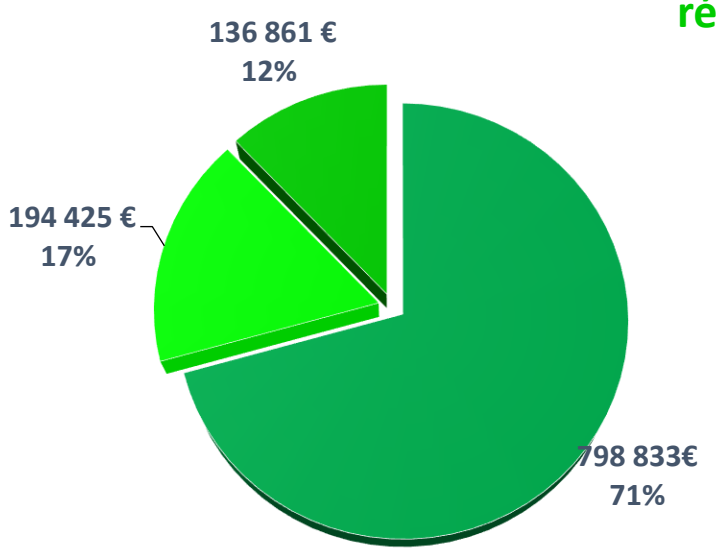

- Missions Sociales - 71%
- Recherche de fonds - 17%
- Fonctionnement général et dot provisions - 12%

REPARTITION DES EMPLOIS 2024	
Missions Sociales - 71%	798 833
Recherche de fonds - 17%	194 425
Fonctionnement général et dot provisions - 12%	136 861
TOTAL	1 130 120

répartition des missions sociales - 2024
798 833 €

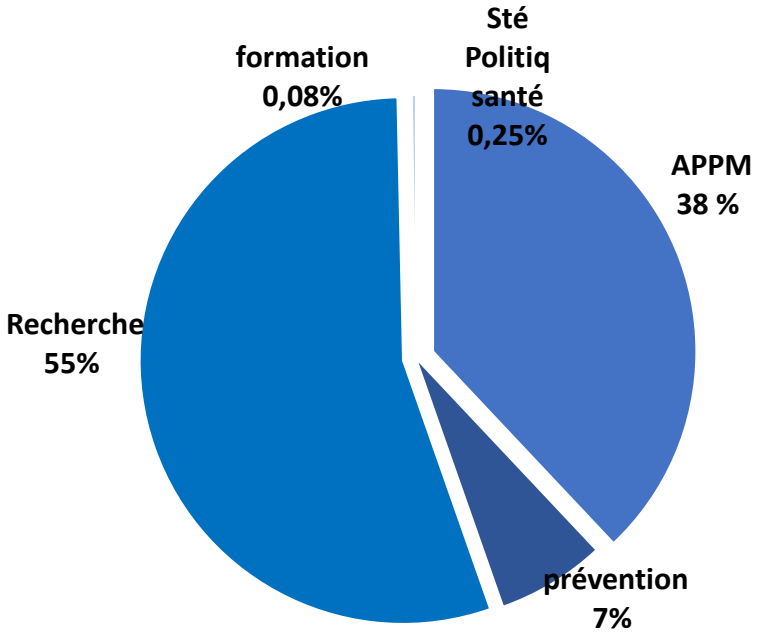

- Actions en direction des malades - 38%
- Actions de prévention et promotion du dépistage - 7%
- Actions pour la Recherche - 55%
- Actions de formation - 0,08%
- Société et politique de santé - 0,25%

REPARTITION DES MISSIONS SOCIALES 2024	
Actions en direction des malades - 38%	303 399
Actions de prévention et promotion du dépistage - 7%	53 119
Actions pour la Recherche - 55%	439 618
Actions de formation - 0,08%	674
Société et politique de santé - 0,25%	2 023
TOTAL	798 833

LA VALORISATION DU BENEVOLAT – DONS EN NATURE – MISE A DISPOSITION

ressources	2023	2024
Contributions volontaires en nature - ressources	79 144	79 333
bénévolat	74 316	74 785
prestations en nature - dons en nature	4 828	4 548

charges	2023	2024
Contributions volontaires en nature - emplois	79 144	79 333
contributions volontaires aux missions sociales	13 236	15 533
contributions volontaires à la recherche de fonds	46 683	46 860
contributions volontaires au fonctionnement	19 225	16 940

Les réserves selon les recommandations de la Ligue

Fonds associatifs au 31/12/2024		1 191 908,61
Déduction des immobilisations corporelles nettes (des amortissements) au 31/12/2024		436 903,41
Ajout des emprunts nets (des remboursements) au 31/12/2024		-
A = "Réserves Ligue"		755 005,20
B = Moyenne du total des emplois sur 3 dernières années		1 042 660,80
(A/B) x 12 :		8,69
les réserves Ligue représentent 8,69 mois d'emplois		
total des emplois de l'exercice inscrits au compte de résultat		
	2022	963 058,05
	2023	1 034 804,79
	2024	1 130 119,55
moyenne / 3 ans		*1 042 660,80*

LA LIGUE CONTRE LE CANCER
ISÈRE

MERCI A NOS PARTENAIRES

E.Leclerc

KIABI
la mode à petits prix

isère
LE DÉPARTEMENT

GEM
JUNIOR CONSEIL

france bleu isère

La Jarri'Hard

CORRENÇON EN VERCORS GOLF

L'ÉCHIROLLOISE
Courir/marcher contre le cancer du sein

Numerik's

ASPTT GRENOBLE
CLUB OMNISPORTS
cultivons vos envies

MERCI !

à tous ceux qui nous soutiennent :
Bénévoles, Donateurs, Partenaires, Associations, Collectivités …

LA LIGUE CONTRE LE CANCER
ISÈRE

Comité de l'Isère de la Ligue Contre le Cancer
30 rue Mallifaud 38100 Grenoble
Tél 04.76.47.63.63 - e-mail : cd38@ligue-cancer.net
site :www.ligue-cancer.net/cd38 - Facebook : laliguecontrelecancer38 – Instagram : liguecancer_38